Купить дачу, дом, коттедж за 25 000 000 рублей на Циолковского, 2

Иркутская область, Городской округ Иркутск, Иркутск, Циолковского, 2

25 000 000 Р
159 847Р за м^2

156.40 м^2	86.90 м^2	12.50 м^2
Общая	Жилая	Кухня

Продам дом от собственника! 2- этажный, построен из кирпича в 2009 г.   Иркутск ул. Циолковского. Светлый уютный дом. Строили для себя! Общая площадь 133,7 кв.м. ·   4 спальных комнаты – 10.8 кв.м., 12.5 кв.м., 13.9 кв.м., 17.7 кв.м. ·   Просторная кухня- гостиная -32 кв.м. Большие окна. ·   Высокие потолки. ·   Ванная комната 3.9 кв.м.. ·   Центральное водоснабжение! ·   Центральная канализация! В доме удобная планировка. Комнаты раздельные. Окна расположены по трем сторонам дома, что обеспечивает солнечное освещение с рассвета до захода солнца. Развитая инфраструктура Октябрьского районе, магазины, детские сады, школы, широкие дороги. Земельный участок 7,3 соток разработан для отдыха, есть зеленые насаждения. Гараж 6.3*4.1 кв.м.,   Отдельно стоящая баня 3.5*3.5 кв.м.. Технические ...

10 с 07.03.2023, обновлен 29.07.2025

Продавец: Региональный центр Недвижимости

Телефон: 89041392217

Характеристики
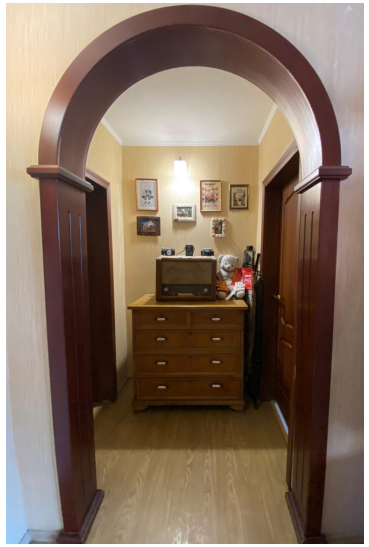
Площадь жилая	86.90 кв. м	Площадь кухни	12.50 кв. м
Этажей всего	2	Площадь участка	7.32 сот