Купить дачу, дом, коттедж за 4 400 000 рублей на садовое товарищество Сибиряк

Иркутская область, Городской округ Иркутск, Иркутск, садовое товарищество Сибиряк

4 400 000 Р
146 667Р за м^2

30.00 м^2
Общая

Иркутск г, Правобережный округ, садовое товарищество Сибиряк , продается дом, 4 соток, общ. пл. дома 30 кв.м., санузел совмещенный, муниципальный ремонт, Продам частично благоустроенный жилой дом 30 кв. м и земельный участок 4 сотки в Правобережном районе города Иркутска, улица Култукская, садоводство Сибиряк , кадастровый номер: 38:36:000020:25365. Категория: земли населенных пунктов, разрешенное использование для садоводства.Центральная вода, свет 15 кВт, разработан, прямоугольный, ровный.Есть проектная документация на жилой дом 200 метров, разработанная в соответствии с градпланом, передадим в случае необходимости. Также можем построить, обсуждается. Стоимость 4400.

8 с 08.08.2023, обновлен 09.08.2023

Характеристики

Этажей всего	1	Наличие водоснабжения	да
Наличие электроснабжения	да	Материал дома	брус-бревно
Площадь участка	4.0 сот		
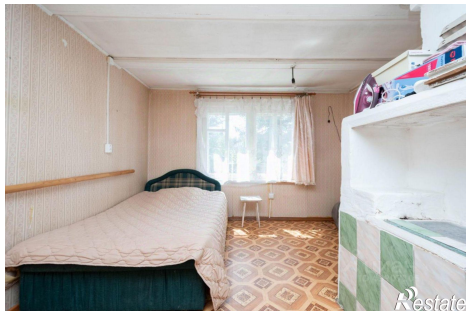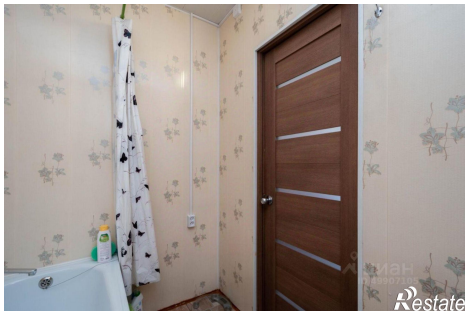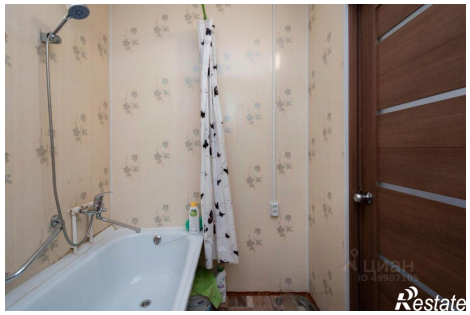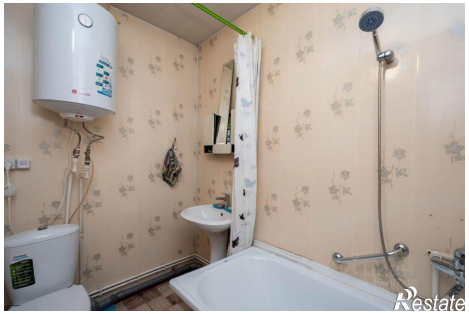
https://irkutsk.restate.ru/obj/prodazha-kottedzha-sadovoe-tovarishhestvo-sibiryak-124463221/