Купить дачу, дом, коттедж за 21 500 000 рублей на Грибоедова, 64

Иркутская область, Городской округ Иркутск, Иркутск, Грибоедова, 64

21 500 000 Р
56 579Р за м^2

380.00 м^2
Общая

35.00 м^2
Кухня

Продаётся кирпичный коттедж по ул. Грибоедова.Четыре уровня(цоколь, два этажа + мансарда), 380 м2.Земельный участок 6 соток.Отличный дом проектировался и строился для себя из лучших материалов, очень теплый и с огромным запасом прочности.На первом этаже расположены(планировка в фото) прихожая, большая кухня 35 м2, гостиная 33 м2, с/у.На втором этаже три спальни примерно по 17 м2 + с/у 8 м2.На мансардном этаже две огромные комнаты(33+54м2) + два балкона.В цоколе расположен бассейн(не доделан).Центральная холодная вода и канализация!Видеонаблюдение, сигнализация. Удачное месторасположение на второй линии - тихо, спокойно и в тот же момент вся инфраструктура в шаговой доступности и 10 минут от центра.Возможно использовать данный объект в коммерческих целях (как офис компании).

11 с 15.09.2024, обновлен 19.08.2025

Продавец: Константин

Телефон: 8 (908) 772-53-88

Характеристики
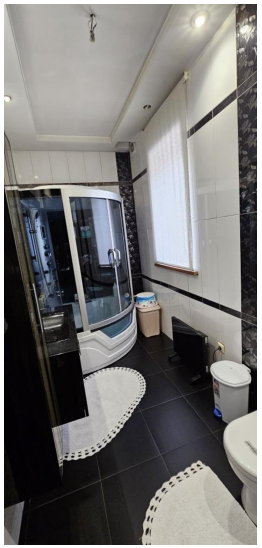
Площадь кухни	35.00 кв. м	Этажей всего	2
Площадь участка	6 сот