Купить дачу, дом, коттедж за 5 900 000 рублей на Маршала Конева, 124

Иркутская область, Городской округ Иркутск, Иркутск, Маршала Конева, 124

5 900 000 Р
59 000Р за м^2

100.00 м^2
Общая

12.00 м^2
Кухня

Продаю дом 120 кв,м. 3 сот. Снт Сибирский садовод рядом остановка общественного транспорта №23,№10. , Заведена центральная вода,Электричество 15 Квт,Отопление бойлер.Первый этаж : кухня гостинная,две комнаты,сан узел,Второй этаж : две комнаты,сан узел.В цоколе установлен бойлер.Септик. Все в собственности,есть прописка.В шаговой доступности школа № 28, стадион Рекорд, Новый бассейн Лидер .

4 с 01.10.2024, обновлен 26.08.2025

Продавец: Logis

Телефон: 8 (902) 178-31-37

Характеристики
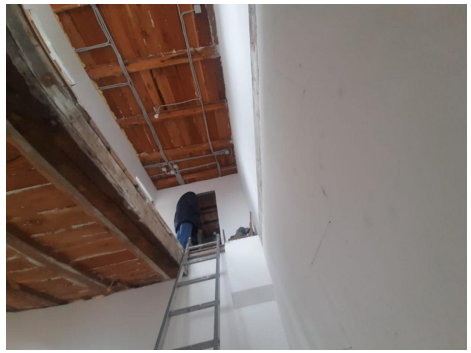
Площадь кухни	12.00 кв. м	Этажей всего	2
Площадь участка	3 сот