Купить дачу, дом, коттедж за 9 900 000 рублей на Фрунзе, 46

Иркутская область, Городской округ Иркутск, Иркутск, Фрунзе, 46

9 900 000 Р
94 286Р за м^2

105.00 м^2
Общая

11.00 м^2
Кухня

Продам коттедж! Общая площадь 105 кв в один этаж Фундамент монолитный Газобетон,облицовка короед. 3 комнаты + кухня гостиная,душевая кабина. Сделан ремонт! Натяжные потолки, теплый пол,крыша профнастил. Центральное водоснабжение. Хорошее расписание дома,все в шаговой доступности. Участок правильной формы. Форма расчета любая! Просмотры по договоренности!

2 с 01.10.2024, обновлен 26.08.2025

Продавец: Прогресс-Недвижимость

Телефон: 8 (902) 549-08-95

Характеристики

Площадь кухни	11.00 кв. м	Этажей всего	1
Площадь участка	6 сот		
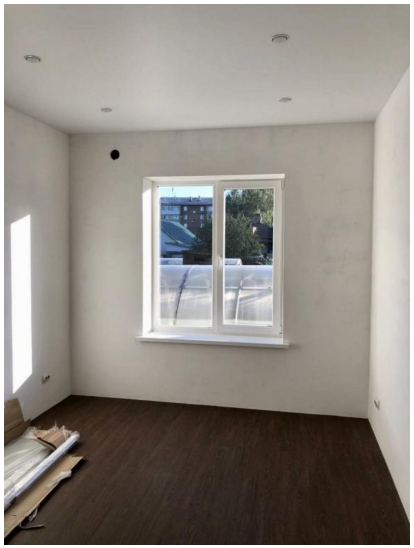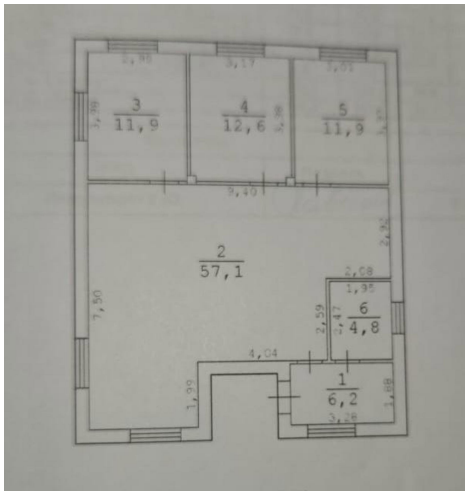
https://irkutsk.restate.ru/obj/prodazha-kottedzha-frunze-46-124776068/