Купить дачу, дом, коттедж за 18 000 000 рублей на Житный пер.

Иркутская область, Городской округ Иркутск, Иркутск, Житный пер.

18 000 000 Р
90 000Р за м^2

200.00 м^2	125.00 м^2	30.00 м^2
Общая	Жилая	Кухня

Продаётся 3-х этажный Коттедж из кирпича. На 1-этаже: 1комната, комната свободного назначения и санузел 2-этаже: кухня-гостиная с камином и санузел 3-этаже: 2 комнаты и санузел Гараж,теплица, огород, зона отдыха в виде доп.постройки , отдельно стоящий домик, состоящий из 3-х комнат, бани и санузла, с выходом в гараж и погребом. Электричество 15 кВ, с возможностю увеличить, вода-централизованная, скважина законсервированна(насос подключен, паспорт на скважину есть), отопление- твердотопливный котёл, теплые полы Остановка общественного транспорта в 2-х минутах ходьбы: маршрут N15, 8 и 32 1 взрослый собственник, обременений нет. Показ по договорённости в любое удобное для вас время

2 с 01.10.2024, обновлен 19.08.2025

Продавец: Центр Недвижимости-38

Телефон: 8 (999) 643-42-82

Характеристики

Площадь жилая	125.00 кв. м	Площадь кухни	30.00 кв. м
Этажей всего	3	Площадь участка	10 сот

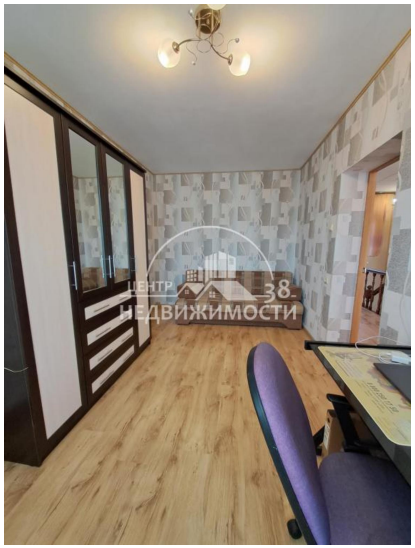
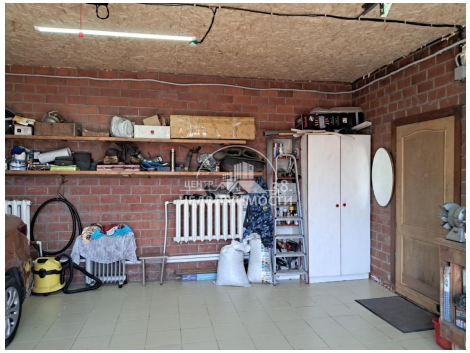
ЦЕНТР
38
НЕДВИЖИМОСТИ