Купить дачу, дом, коттедж за 9 270 000 рублей на Летчиков 4-я, 1

Иркутская область, Городской округ Иркутск, Иркутск, Летчиков 4-я, 1

9 270 000 Р
101 868Р за м$^2$

91.00 м$^2$
Общая

25.00 м$^2$
Кухня

Великолепный дом приглашает Вас насладиться комфортом и уютом! Предлагаем к покупке дом в Октябрьском районе города Иркутска рядом с аэропортом. Общая площадь 90.6 кв.м. Участок 9.3 сотки. Планировка: большая кухня-гостиная, коридор, 4 спальных комнаты, совмещенный санузел. Хороший ремонт: везде установлены стеклопакеты, на полу ламинат, натяжные потолки во всем доме, новые межкомнатные двери. Скважина, септик 13 кубов, отопление - теплые полы. Электричество 15 квт Участок правильной формы, с различными насаждениями. Земля плодородная. Так же на участке имеется баня и большой гараж из газобетона на 2 а/м с технической комнатой и подпольем. Развитая инфраструктура района. В шаговой доступности все что нужно для комфортного проживания в городе: Школы, детские сады, остановки общественного транспорта, различные магазины и супер-маркеты и тд. 2 минуты пешком до остановки общественного транспорта, 10 минут пешком до аэропорта. В 5 сминутах ходьбы школа № 23, так же в 5 минутах от дома детский сад № 102. Этот дом - идеальное место для тех, кто ценит красоту природы, уединение и комфорт, не жертвуя удобствами городской жизни. Один взрослый собственник, вся сумма в договоре. Открыты к переговорам и рассматриваем все предложения. Звоните! Организуем показ в удобное для Вас время.

0 с 01.10.2024, обновлен 26.08.2025

Продавец: Андрей

Телефон: 8 (902) 511-59-95

## Характеристики
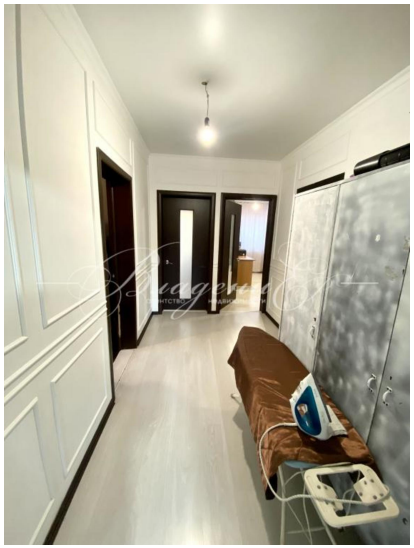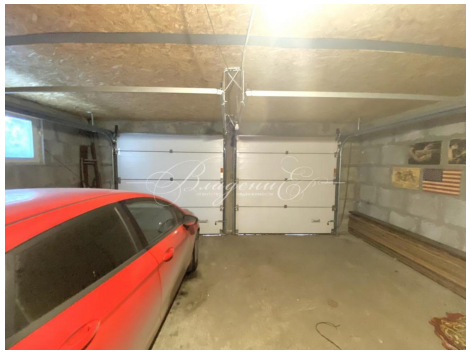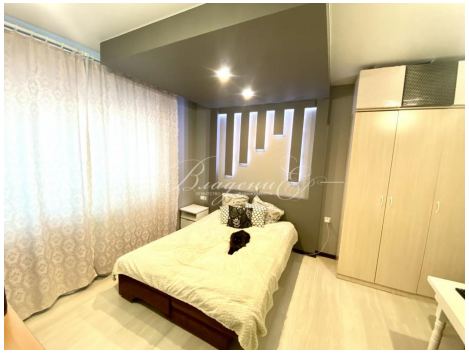
| | | | |
|---|---|---|---|
| Площадь кухни | 25.00 кв. м | Этажей всего | 1 |
| Площадь участка | 9 сот | | |