Купить дачу, дом, коттедж за 14 000 000 рублей на Орловская, 15

Иркутская область, Городской округ Иркутск, Иркутск, Орловская, 15

14 000 000 Р
74 310Р за м^2

188.40 м^2
Общая

29.00 м^2
Жилая

Иркутск г, Свердловский округ, Орловская улица 15, продается дом, 6комнат(а) в, 7 соток, общ. пл. дома 188.4 кв.м., 2 санузла, частичная отделка, Представляю вашему вниманию прекрасный добротный дом с хорошей энергетикой в прекрасном тихом месте в городской среде. По адресу г. Иркутск, микрорайон Первомайский, ул. Орловская, 15. Дом 2-х этажный, 188,4 кв.м., материал –брус. Дом строился для себя по индивидуальному проекту, использовались только качественные материалы. Остановка маршрутного транспорта рядом. Д/сад, школы все в шаговой доступности. Дом очень уютный, теплый. В доме 6 комнат. -первый этаж, кухня гостиная, 2 спальни, 1 санузла. -второй этаж 2 спальни, кухня, гостиная, 1 санузла. Вода централизованная, септик на 6 м3. Дом расположен на участке 7 соток, участок правильной формы. Гараж 48 кв.м. Баня На участке имеются разные насаждения. Дом готов к продаже. Обременений нет. Подходят любые виды расчета. Наша компания гарантирует безопасность проведения сделки по покупке недвижимости. Окажем помощь с оформлением ипотеки. Мы являемся официальными партнерами ведущих банков. Ипотека с нами дешевле! Крупнейшая в мире сеть агентств недвижимости Century 21 на рынке с 1971 года. Звоните, записывайтесь на просмотр, с радостью покажем квартиру в любое удобное для Вас время! Ориентиры: ...

0 с 01.10.2024, обновлен 26.08.2025

Продавец: CENTURY 21 Недвижимость мира

Телефон: 8 (914) 898-60-98

Характеристики

Площадь жилая	29.00 кв. м	Этажей всего	2
Площадь участка	7 сот		
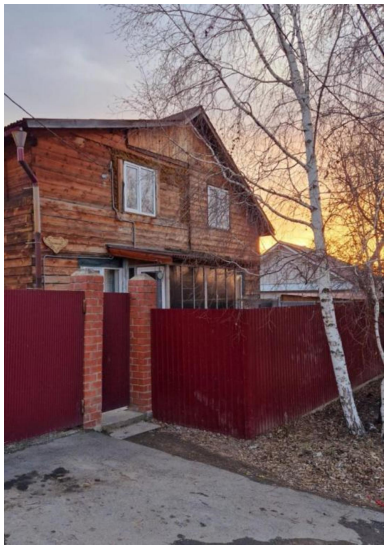
https://irkutsk.restate.ru/obj/prodazha-kottedzha-orlovskaya-15-124776911/