Купить дачу, дом, коттедж за 2 300 000 рублей на СПК Железнодорожник, 37

Иркутская область, Городской округ Иркутск, Иркутск, СПК Железнодорожник, 37

2 300 000 Р
45 817Р за м^2

50.20 м^2	43.20 м^2	7.00 м^2
Общая	Жилая	Кухня

Иркутск г, Свердловский округ, СПК Железнодорожник 37, продается участок, 2комнат(а) в, 6.7 соток. Лучшее предложение в Иркутске! Продается земельный участок и дом в Свердловском районе, в садоводстве Железнодорожник! Дом действительно расположен в черте города, 15 минут до центра: разработанный, хорошо освещаемый солнцем земельный участок 6,7 соток, назначение земли населенных пунктов; рядом Кайский лес и река Кая; дом 30,5 кв м: 2 раздельных комнаты, кухня и прихожая, печь, подполье, отдельное помещение для принятия водных процедур; земельный участок и дом в собственности; скважина, летний водопровод; хозпостройки для животных; разработанный огород, плодово-ягодные насаждения; городская прописка; прямой договор с Энергосбытом, отбор мощности 15 кВт; культурные и дружелюбные соседи; в пешей доступности остановка общественного транспорта. Звоните в любой день с 9-00 до 20-00 в наш кол центр, который переадресует Ваш звонок мне. В случае, если Вы не смогли дозвониться, отправьте сообщение и я свяжусь с Вами! Садохина Елена - агент по недвижимости. Если Вы хотите жить на земле в черте города, не упустите свой шанс купить этот дом!

6 с 01.10.2024, обновлен 26.08.2025

Продавец: CENTURY 21 Недвижимость мира

Телефон: 8 (983) 400-72-29

Характеристики
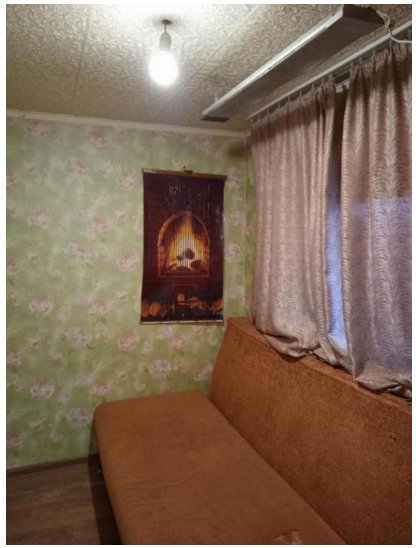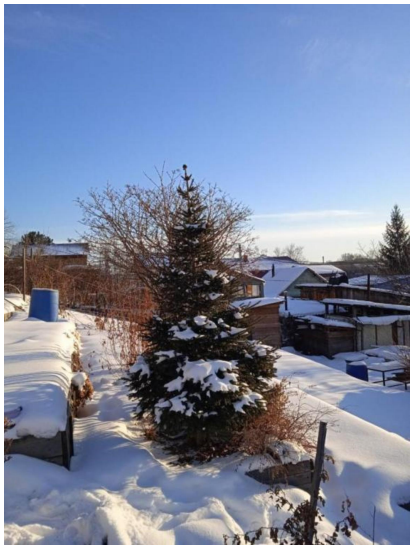
Площадь жилая	43.20 кв. м	Площадь кухни	7.00 кв. м
Этажей всего	1	Площадь участка	6 сот