Купить дачу, дом, коттедж за 5 900 000 рублей на Лесная

Иркутская область, Городской округ Иркутск, Иркутск, Лесная

5 900 000 Р
111 321Р за м^2

53.00 м^2
Общая

32.00 м^2
Жилая

Иркутск г, Правобережный округ, Лесная улица , продается дом, 3комнат(а) в, 10 соток, общ. пл. дома 53 кв.м., муниципальный ремонт, Предлагаю Вашему вниманию частный дом. Общая площадь 53 кв.м. площадь участка 10 сот. 1 этажный дом из бруса.Дом в хорошем состоянии, баня, гараж, парник, теплица, насаждения. Категория земли ИЖС. До центра города 10 минут , школа, гимназия, детский сад. Рассмотрим вариант обмена на квартиру с Вашей доплатой. Наша компания гарантирует безопасность проведения сделки по приобретению недвижимости. Помощь в оформлении ипотеки. Являемся официальными партнерами ведущих банков. Ипотека с нами дешевле! Крупнейшая в мире сеть агентств недвижимости Century 21 на рынке с 1971 года. Звоните, записывайтесь на просмотр, с радостью покажем квартиру в любое удобное для Вас время!

0 с 01.10.2024, обновлен 26.08.2025

Продавец: CENTURY 21 Недвижимость мира

Телефон: 8 (902) 764-86-97

Характеристики

Площадь жилая	32.00 кв. м	Этажей всего	1
Площадь участка	10 сот		

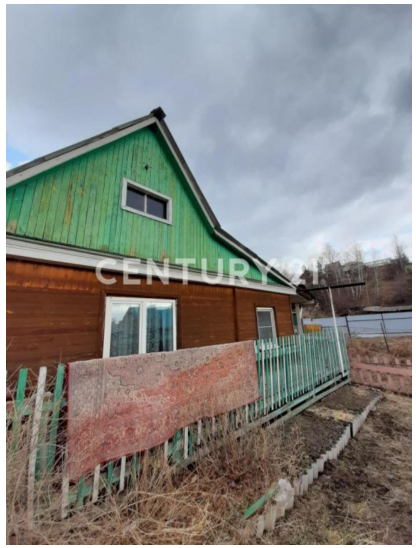
CENTURY 21

CENTURY 21

CENTURY 21

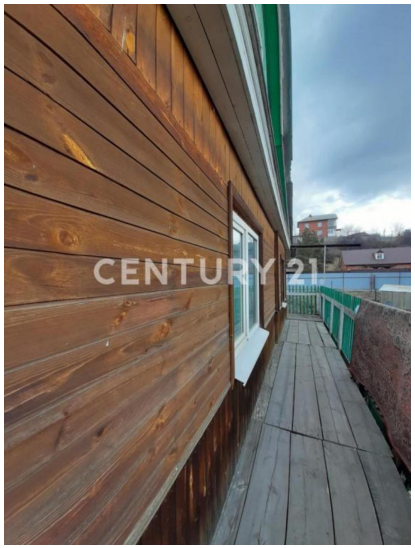
CENTURY 21

CENTURY 21

CENTURY 21

CENTURY 21

CENTURY 21

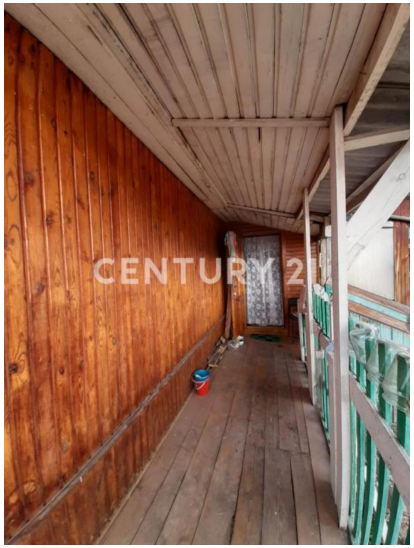
CENTURY 21

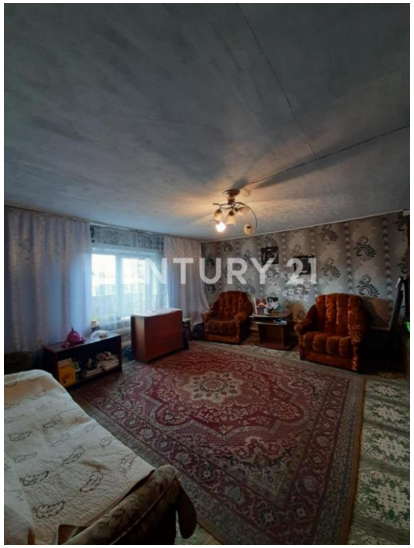
CENTURY 21