Купить дачу, дом, коттедж за 15 500 000 рублей на Напольная, 7в/1

Иркутская область, Городской округ Иркутск, Иркутск, Напольная, 7в/1

15 500 000 Р
34 444Р за м^2

450.00 м^2	400.00 м^2	15.00 м^2
Общая	Жилая	Кухня

Продаётся просторный, тёплый, благоустроенный дом площадью 450 кв.м. 3 этажа и цоколь Дом качественной постройки из бетона и полистеролбетона, изнутри утеплён ЭКО ватой. Общая площадь дома 450 кв.м., земельный участок 4,5 сот. В доме на третьем этаже сделана квартира, остальные этажи используются как коммерческие помещения, на первом этаже производство мебели. В доме 4 сан узла. При желание можно сделать перепланировку. Центральное водоснабжение и водоотведение! Отопление: котёл зота GSM. 3 фазный свет. Дом подходит как для проживания большой семьи, так и для бизнеса. Дом расположен на Напольной улице. Удобная транспортная развяка. Вся инфраструктура в шаговой доступности. Пивоварня остается за дополнительную плату. Для получения подробных фотографий пишите. Рассмотрим все виды расчёта! Помощь в оформлении ипотеки, являемся официальными партнёрами всех ведущих банков. Звоните!!! Ответим с удовольствием. Показы в удобное для вас время. Уникальное предложение!!! Купив данный объект через наше агентство Департамент недвижимости , в подарок Вы бесплатно получите путёвку в Турцию на 7 дней на две персоны.

0 с 01.10.2024, обновлен 19.08.2025

Продавец: Департамент недвижимости

Телефон: 8 (3952) 400-411

Характеристики

Площадь жилая	400.00 кв. м	Площадь кухни	15.00 кв. м
Этажей всего	3	Площадь участка	4 сот

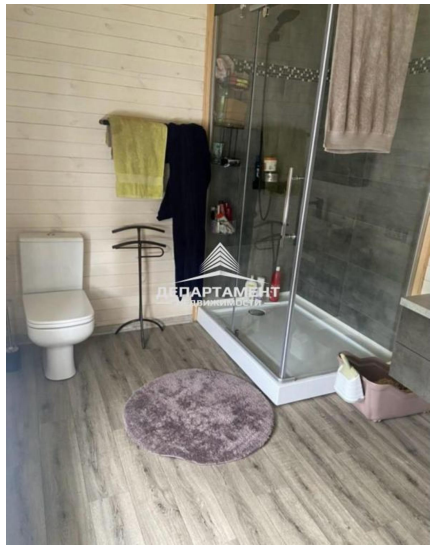

ДЕПАРТАМЕНТ
НЕДВИЖИМОСТИ

ДЕПАРТАМЕНТ
НЕДВИЖИМОСТИ