Купить дачу, дом, коттедж за 2 400 000 рублей на СНТ Октябрьское улица 8й Гвардейской армии, 8

Иркутская область, Городской округ Иркутск, Иркутск, СНТ Октябрьское улица 8й Гвардейской армии, 8

2 400 000 Р
40 000Р за м^2

60.00 м^2	50.00 м^2
Общая	Жилая

Продам хорошую дачу, в отличном садоводстве СНТ ОКТЯБРЬСКОЕ. 28 км Байкальского тракта. Ровный участок 6 соток, огорожен профлистом, дачу, возможно рассмотреть как дом для постоянного проживания, материал стен брус 2005 года постройки на ленточном фундаменте. В доме терраса, две комнаты, вся мебель остается, можно заехать и наслаждаться Есть плодово- ягодные насаждения. Весь урожай может достаться Вам. Летний водопровод . Автобусная остановка 10 минут ходьбы. А какой воздух! Приезжайте и увидите сами! Дом, земельный участок в собственности. Один собственник, документы готовы. Юридическое сопровождение сделки, гарантия безопасности! Уважаемые покупатели! Если по каким-то причинам Вы не смогли дозвониться, напишите свой номер в сообщениях, мы обязательно свяжемся с Вами

3 с 01.10.2024, обновлен 26.08.2025

Продавец: Центр Недвижимости-38

Телефон: 8 (950) 137-86-06

Характеристики
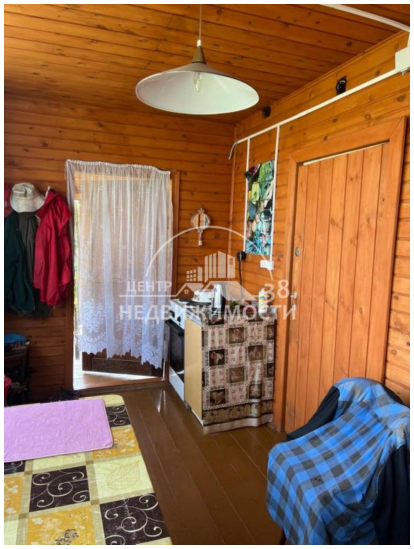
Площадь жилая	50.00 кв. м	Этажей всего	2
Площадь участка	6 сот