Купить дачу, дом, коттедж за 4 186 000 рублей на Дачная, 32

Иркутская область, Городской округ Иркутск, Иркутск, Дачная, 32

4 186 000 Р
37 110Р за м^2

112.80 м^2
Общая

45.00 м^2
Кухня

Уважаемые покупатели! Продается добротный теплый дом из бруса S 112.8 м2 на участке 14,5 соток.,в 5 км от города, по Александровскому тракту. Строили для себя, очень качественно сделано электричество ,утеплен пол. Первый этаж жилой,второй по желанию можно тоже ввести в эксплуатацию. Круглогодичное водоснабжение центральное. Качество воды отличное. Отопление конвекторами,либо печью . В этом садоводстве уникальный микроклимат ,растет все без особого ухода. Плодовые деревья и кустарники. Площадь участка позволяет разместить на нем любые строения, будь то банный комплекс и зона отдыха и многое другое. Все документы в порядке,один собственник,выход на сделку сразу! Любой вид расчета ! Торг на месте. Помощь с оформлением ипотеки - являемся официальными партнерами ведущих банков. Крупнейшая в мире сеть агентств недвижимости 50 лет на рынке - CENTURY21 Звоните и записывайтесь на показ!

1 с 01.10.2024, обновлен 26.08.2025

Продавец: CENTURY 21 Недвижимость мира

Телефон: 8 (904) 129-25-08

Характеристики
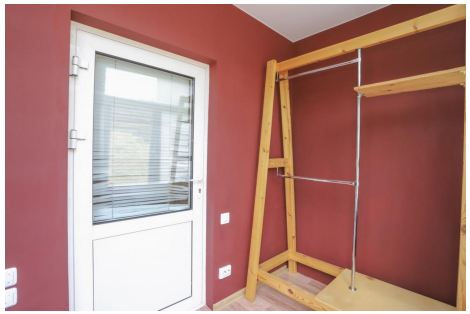
Площадь кухни	45.00 кв. м	Этажей всего	2
Площадь участка	14 сот