Купить дачу, дом, коттедж за 15 500 000 рублей на Дмитрия Пожарского, 81

Иркутская область, Городской округ Иркутск, Иркутск, Дмитрия Пожарского, 81

15 500 000 Р
88 571Р за м^2

175.00 м^2
Общая

15.00 м^2
Кухня

Эксклюзивное предложение!Продаем большой современный коттедж.Общая площадь 175 кВ м,2 этажа!Свободная планировка,что позволит вам сделать все на свой вкус.Дом выполнен из автоклавного газобетона.Крыша - кровля металлочерепица.Панорамное остекление из тёплого алюминия .Наружная отделка-фасадная декоративная покрытие Короед в 2-х цветном исполнении по дизайн проекту.Внутри много свободного пространства.Внутренняя отделка при продаже предчистовая ,теплый пол с идеальной стяжкой.Центральное водоснабжение.Септик 6м3.Участок 6 соток,ровный,правильной формы.Огорожен капитальным забором с автоматическими откатными воротами. Удобное расположение! Улица тихая,широкая,хорошая дорога.10 мин до центра города.Подходит любой расчет.Подробности по телефону

1 с 10.12.2024, обновлен 26.08.2025

Продавец: Прогресс-Недвижимость

Телефон: 8 (902) 549-08-95

Характеристики
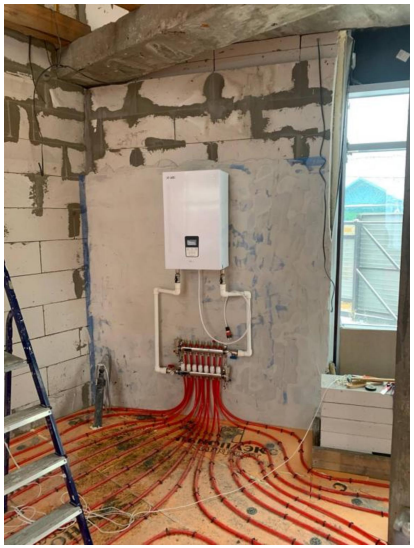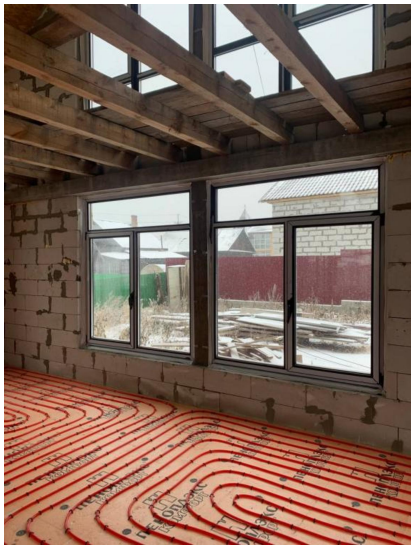
Площадь кухни	15.00 кв. м	Этажей всего	2
Площадь участка	6 сот