# Купить дачу, дом, коттедж за 52 000 000 рублей на ДНТ Южное, Малиновая

Иркутская область, Городской округ Иркутск, Иркутск, ДНТ Южное, Малиновая

52 000 000 Р
232 143Р за м$^2$

224.00 м$^2$
Общая

178.00 м$^2$
Жилая

Уважаемые покупатели, предлагаю Вашему вниманию отличный коттедж , который находится в шикарном месте, на берегу Голубого залива в ДНТ Южное - это 26 км Байкальского тракта. Площадью 224 м2, расположенном на участке 10 соток. Коттедж одноэтажный и вмещает в себя гараж на 2 авто с бойлерной и системой очистки воды. В дома расположена - Большая прихожая с огромным встроенным шкафом, - Кухонная зона с прекрасным кухонным гарнитуром и техникой BOSCH (варочная панель, духовой шкаф, микроволновка, холодильник) , посудомоечная машина фирмы Siemens. Из кухни есть выход на террасу с зоной барбекю и баню. - Просторная светлая гостиная, с выходом на балкончик, камином и уютной мягкой мебелью. - 3 комнаты (спальная хозяйская, гостевая и тренажерный зал) можно использовать как спальные комнаты , - отдельная вместительная гардеробная, - Два совмещенных санузела один с душем, другой с ванной, очень просторный. - Высота потолка 3 метра. Отопление - водяные полы Электричество - 25 кВт. Септик 10 м3 На участке имеется замечательная баня с терассой и зоной барбекю. Прекрасное местоположение , идеальныи вариант для вашеи семьи. Звоните , приезжаите, приобретаите! Инвестируйте в лучшее!

1 с 17.12.2024, обновлен 19.08.2025

Продавец: CENTURY 21 Недвижимость мира

Телефон: 8 (914) 873-98-41

## Характеристики

| | | | |
|---|---|---|---|
| Площадь жилая | 178.00 кв. м | Этажей всего | 1 |
| Площадь участка | 10 сот | | |
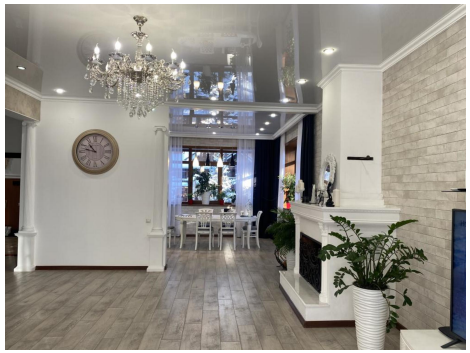
https://irkutsk.restate.ru/obj/prodazha-kottedzha-dnt-yuzhnoe-malinovaya-124794744/