# Сдать офис, помещение под офис за 578 600 рублей на Терешковой, 6А

Иркутская область, Городской округ Иркутск, Иркутск, Терешковой, 6А

## 578 600 Р в месяц

578.60 $м^2$
Общая

4 из 4
Этаж

Сдается 4 этажное здание Свердловский р-н, выкокий трафик!!! Общая площадь 578,6 м2, отдельно стоящее административное здание! Здание представлено: цокольный этаж ; 1-ый этаж; 2-ой этаж; мансардный этаж. В настоящее время 1 и 2 этаж используется как хостел (готовый бизнес). Помещение подходит также для офисов, производства, хранения и складирования. Возможно арендовать поэтажно. Отличная локация, подъездные пути, большой пешеходный трафик, удобная логистика. Рядом ж/д вокзал, крупная транспортная развязка (ул. Маяковского). Комиссия агентства 50% от арендной платы за месяц единовременно по факту заключения договора аренды. Мы открыты для предложений и переговоров. Звоните, записывайтесь на просмотр! Уважаемые покупатели! Если по каким-то причинам Вы не смогли дозвониться, напишите свой номер в сообщениях, мы обязательно свяжемся с Вами.

50 с 01.10.2024, обновлен 26.08.2025

Продавец: CENTURY 21 Недвижимость мира

Телефон: 8 (902) 566-22-17

## Характеристики

| | | | |
|---|---|---|---|
| Этаж | 4 | Этажей всего | 4 |
| Наличие телефона | нет | | |

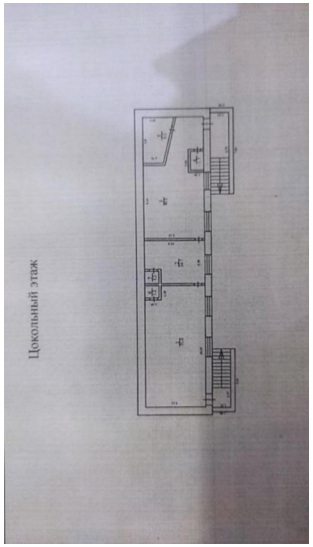
Цокольный этаж

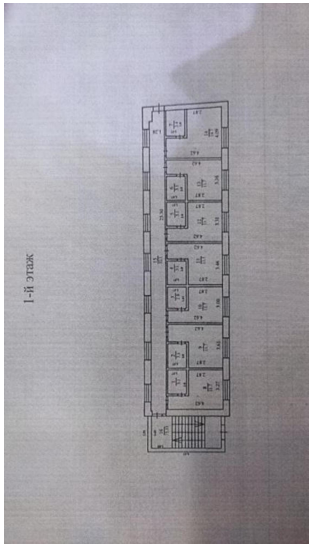
1-й этаж

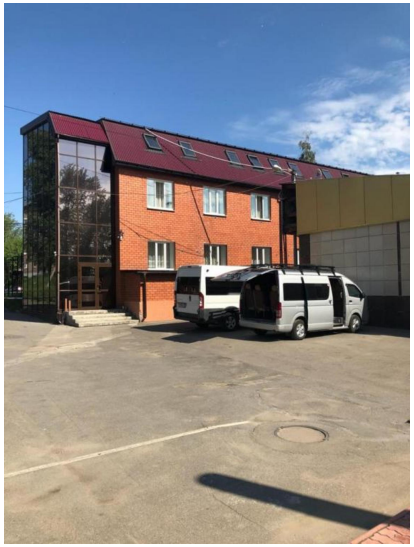

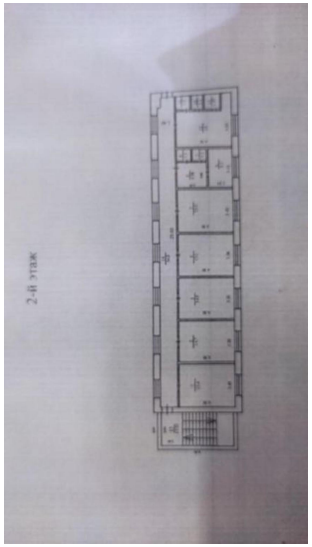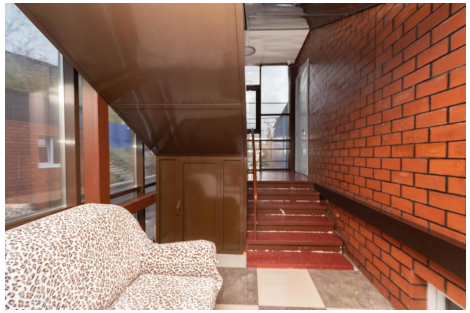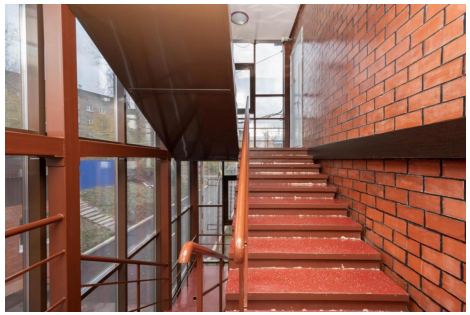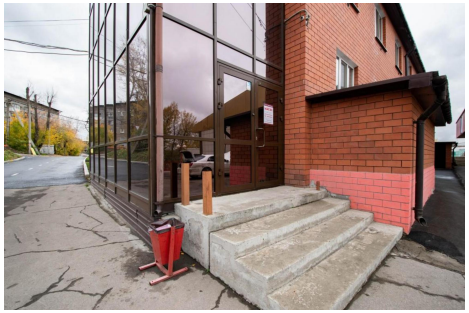
2-й этаж