Сдать офис, помещение под офис за 22 440 рублей на Урицкого, 3

Иркутская область, Городской округ Иркутск, Иркутск, Урицкого, 3

22 440 Р в месяц

26.40 $м^2$	3 из 3
Общая	Этаж

ОТ СОБСТВЕННИКА БЕЗ КОМИССИИ Сдается офисное помещение в самом центре города Тихий офис на 3 этаже торгового центра Детский континент Рядом остановки общественного транспорта, административные и учебные здания, предприятия общепита. Небольшой уютный офис, возможна аренда с мебелью. Привлекательная арендная ставка, включает в себя коммунальные платежи. Доступ в помещение до 19.00

57 с 01.10.2024, обновлен 26.08.2025

Продавец: Регион Бизнес Недвижимость

Телефон: 8 (952) 632-80-03

Характеристики

Этаж	3	Этажей всего	3
Наличие телефона	да		

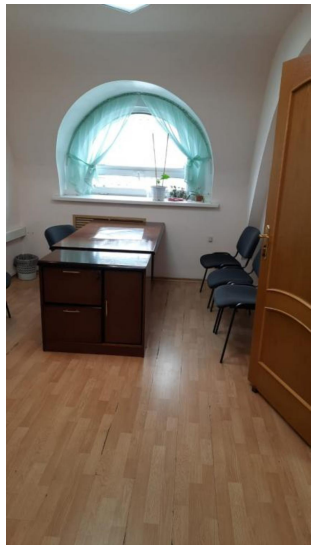
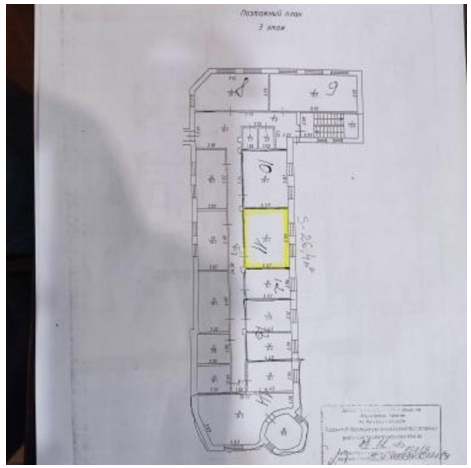
Континент