Купить офис, помещение под офис за 5 497 000 рублей на Маршала Конева, 38

Иркутская область, Городской округ Иркутск, Иркутск, Маршала Конева, 38

5 497 000 Р
41 207Р за м^2

133.40 м^2
Общая

1 из 9
Этаж

Продаётся коммерческое помещение в Иркутске на улице Конева, 38. Площадь объекта составляет 133,4 кв. м., и он находится в отличном состоянии после ремонта. В данный момент это действующая мастерская электроники. Преимущества: удобная локация; высокая проходимость; действующие коммуникации; качественный ремонт; возможность использования для различных видов деятельности. Потенциальные арендаторы и покупатели могут использовать это помещение для открытия собственного бизнеса, расширения существующего или просто для аренды. Рассмотрим вариант обмена! Для получения дополнительной информации и организации просмотра просьба звонить!

51 с 01.10.2024, обновлен 19.08.2025

Продавец: CENTURY 21 Недвижимость мира

Телефон: 8 (914) 898-37-79

Характеристики
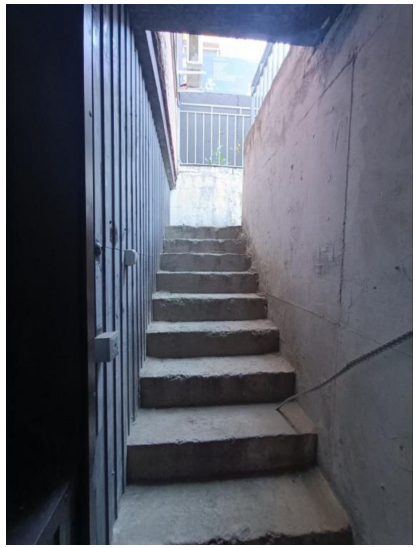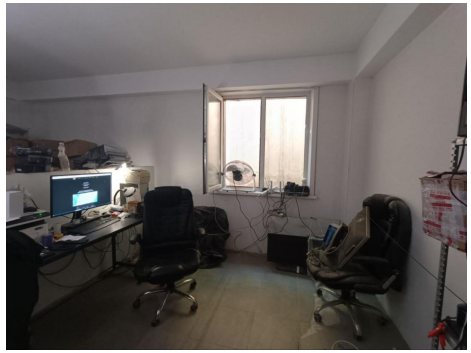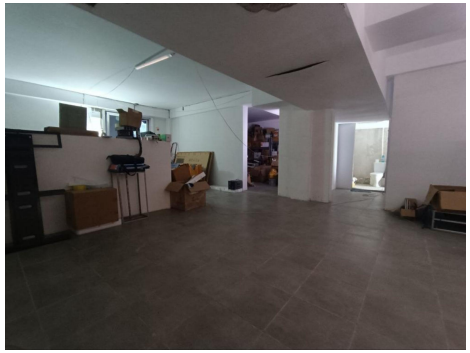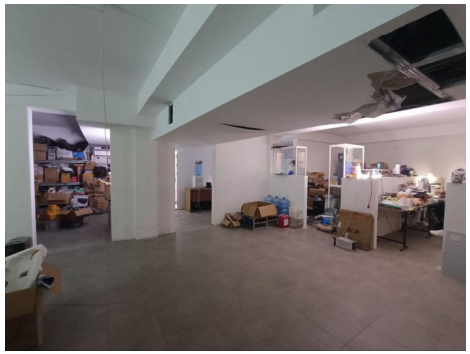
Этаж	1	Этажей всего	9
Наличие телефона	да