Сдать офис, помещение под офис за 60 000 рублей на улица Декабрьских Событий, 73

Иркутская область, Иркутск, улица Декабрьских Событий, 73

60 000 Р в месяц

55.00 м^2	55.00 м^2	1 из 1
Общая	Жилая	Этаж

Сдается нежилое помещение площадью 55 кв.м. на длительный срок состоящее из 4 кабинетов (вход в кабинеты раздельный и одно смежное помещение) так же ресепшн и санузел. В данном нежилом помещений имеется пожарная сигнализация и охранная сигнализация, домофон. Вентиляция приточная и кондиционер, кабельное телевидение. Очень удобное расположение для любого бизнеса. Ждем вас с предложениями.

10 с 27.11.2024, обновлен 28.11.2024

Характеристики
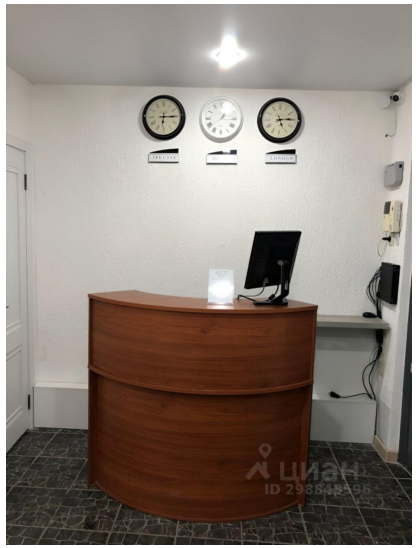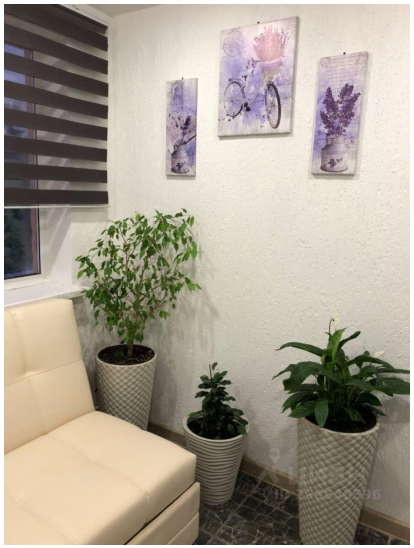
Этаж	1	Этажей всего	1
Площадь жилая	55.00 кв. м