Сдать офис, помещение под офис за 110 000 рублей на 4-я Советская, 58

Иркутская область, Городской округ Иркутск, Иркутск, 4-я Советская, 58

110 000 Р в месяц

120.00 м^2	1 из 7
Общая	Этаж

ПОМЕЩЕНИЕ ПОД ЛЮБОЙ ВИД ДЕЯТЕЛЬНОСТИ В центре Октябрьского района Подходит под: ОФИС / ТОРГОВОЕ ПОМЕЩЕНИЕ / СКЛАД / ПРОИЗВОДСТВО / ОБЩЕПИТ / МЕД ЦЕНТР Удобное расположение Отделый вход Высокий пешеходый трпафик Агент Тимофеев Вячеслав #арендаофиса #купитьофис #купитьнежилоепомещение #офисвиркутске #купитьвыгодно #тимофеевриелториркутск #нежилоепомещение #аптека #магазин #склад

38 с 10.12.2024, обновлен 26.08.2025

Продавец: CENTURY 21 Недвижимость мира

Телефон: 8 (902) 170-50-21

Характеристики
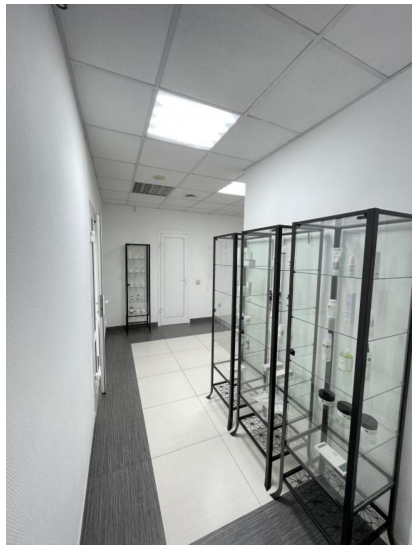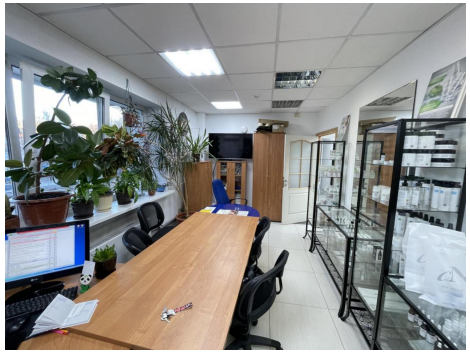
Этаж	1	Этажей всего	7
Наличие телефона	да