Купить офис, помещение под офис за 2 574 290 рублей на ул Софьи Перовской, 30

Иркутская область, Городской округ Иркутск, Иркутск, ул Софьи Перовской, 30

2 574 290 Р
151 429Р за м^2

17.00 м^2	17.00 м^2	3 из 5
Общая	Жилая	Этаж

Уважаемые покупатели! В центре Иркутска, на улице Софьи Перовской продается замечательный офис/кабинет/шоу-рум площадью 17,5 кв.м. В помещении выполнен ремонт в стиле лофт. Стеклопакеты во всю ширину кабинета! В распоряжении санузел на две кабинки. Осталось завести мебель. Доходность от аренды 10% Доходность от роста стоимости 20% В ПРОДАЖЕ ИМЕЮТСЯ АНАЛОГИЧНЫЕ ПОМЕЩЕНИЯ от 17,5 до 27 кв.м! Один собственник. Документы готовы к сделке. Хотите работать в современных условиях в самом центре города - звоните, всегда на связи.. Номер в базе: 11575567. Код пользователя: 94123.

11 с 14.01.2025, обновлен 14.01.2025

Характеристики
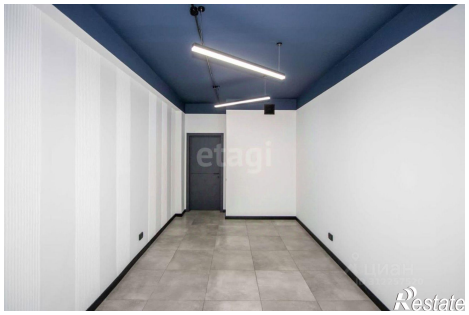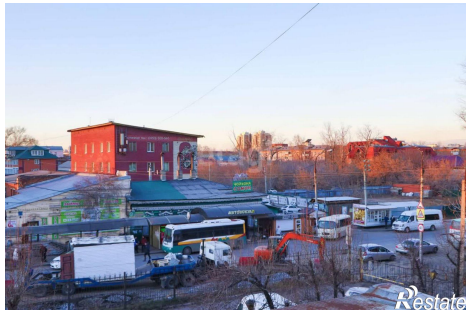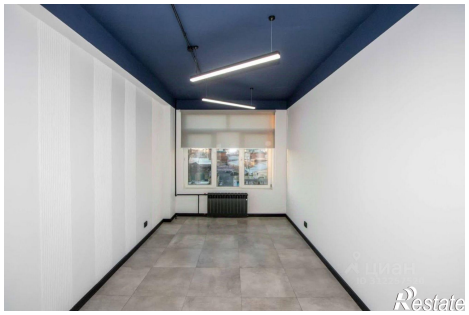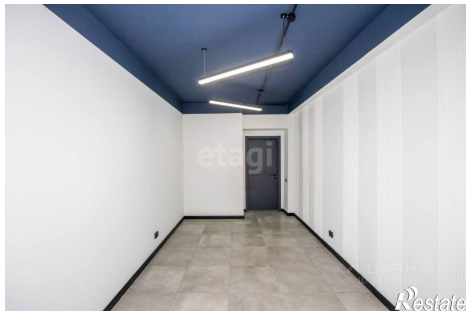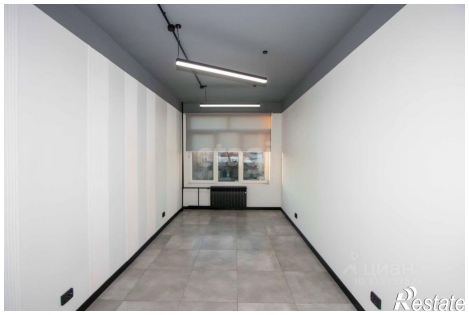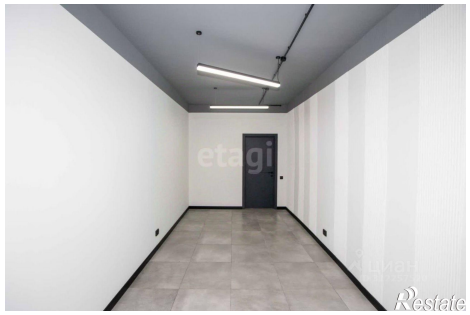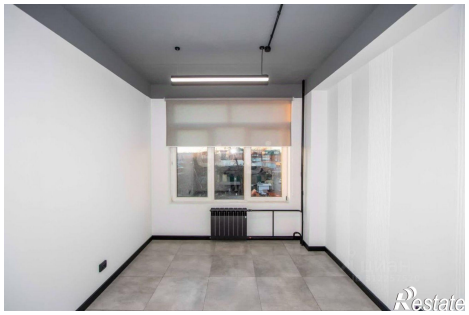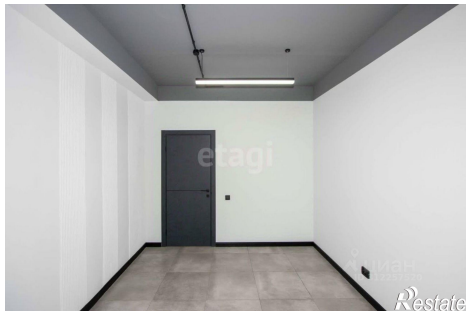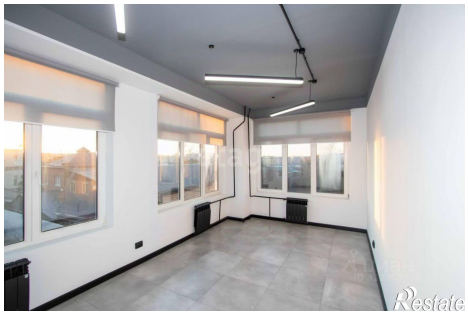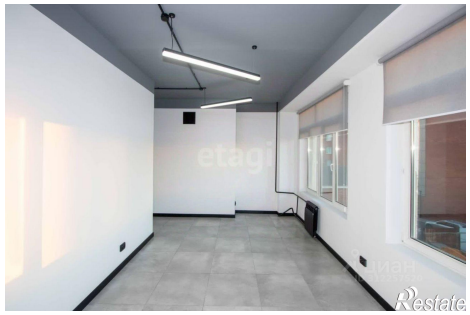
Этаж	3	Этажей всего	5
Площадь жилая	17.00 кв. м