Купить гараж, место в паркинге за 2 970 000 рублей на Ершовский мкр, 132 б

Иркутская область, Городской округ Иркутск, Иркутск, Ершовский мкр, 132 б

2 970 000 Р
99 000Р за м^2

30.00 м^2
Общая

Уважаемые покупатели продам гараж общей площадью 52 кв.м в котором возможно разместить четыре автомобиля. Обратите внимание: Гараж оформлин в собственность, документы готовы к сделке. В гараже проходит коммуникация есть возможность установить санузел, горячую и холодную воду, имеется отопление. Площадь позволяет разместить небольшой катер. Имеется сигнализация Установлена автоматические ворота Мы рассматриваем каждое предложение от покупателя и готовы к открытому диалогу. Звоните, Смотрите, Покупайте!

0 с 31.12.2024, обновлен 26.08.2025

Продавец: CENTURY 21 Недвижимость мира
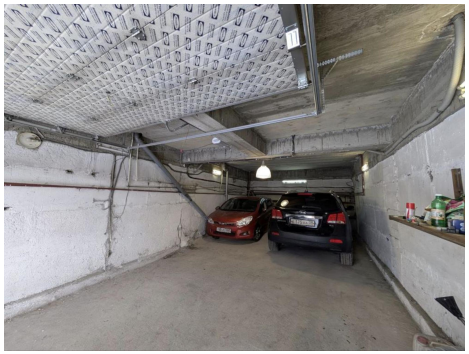
Телефон: 8 (964) 123-45-69