Купить квартиру за 9 600 000 рублей на Седова, 65 а/4

Иркутская область, Городской округ Иркутск, Иркутск, Седова, 65 а/4

9 600 000 Р
203 390Р за м^2

47.20 м^2	30.00 м^2	12.20 м^2	10 из 16
Общая	Жилая	Кухня	Этаж

Продается квартира на видовом этажа в самом центре города. ЖК Центральный парк В квартире хороший ламинат, теплого оттенка. На стенах обои под покраску (сейчас белые), натяжные сатиновые потолки с красивыми люстрами. Ванная комната в светло голубых тонах, с удобной системой хранения. В коридоре вместительный встроенный шкаф с зеркалами. Планировка удобная, позволит вам отделить кухню и сделать из нее гостиную. В квартире два окна, квартира светлая. Балкон застеклен и выполнен ремонт. Вид из окон на Ангару и огни города. Во дворе: Большая современная детская площадка, спортивные снаряды, парковка Рядом: супермаркеты, магазины, салоны красоты, спорт залы, кафе.До центра 10 мин. Остается: Кухня (техника по договоренности) И все встроенные шкафы. Также весь санфаянс

2 с 13.05.2022, обновлен 26.08.2025

Продавец: Центр Недвижимости-38

Телефон: 8 (904) 117-81-18

Характеристики

Количество комнат	1	Тип дома	кирпично-монолитный
Этаж	10	Этажей всего	16
Наличие телефона	да	Наличие балкона	да
Санузел	совмещенный с/у	Площадь жилая	30.00 кв. м
Площадь кухни	12.20 кв. м		

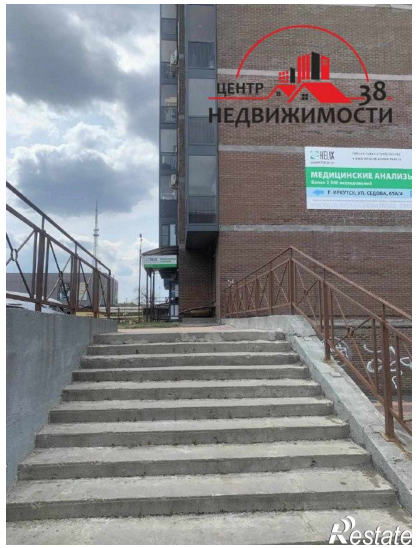
МЕДИЦИНСКИЕ АНАЛИЗЫ

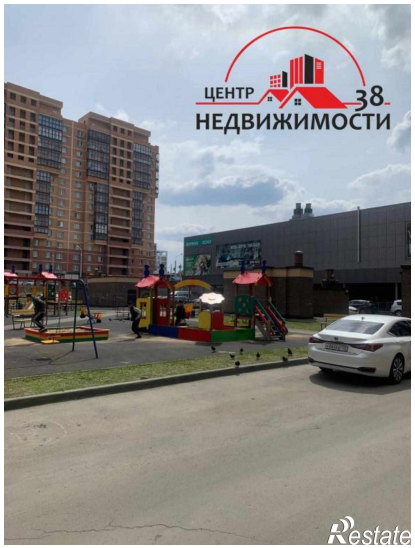

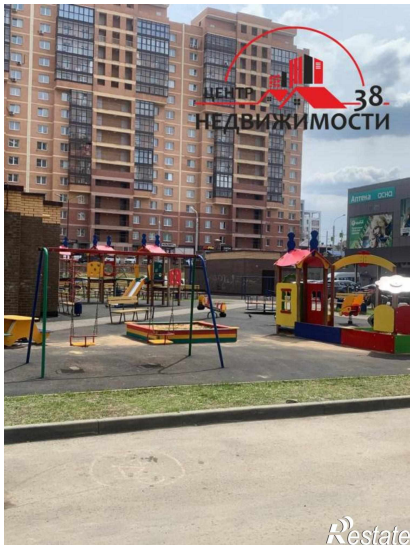

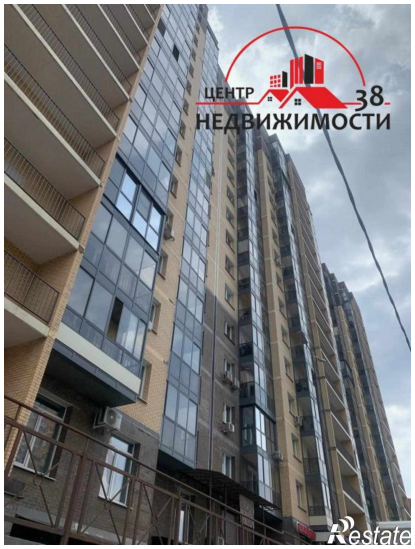

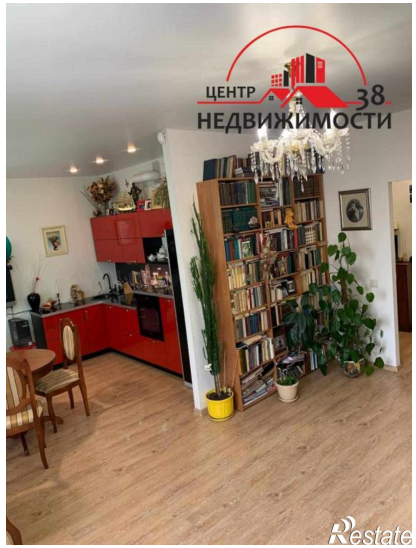
ЦЕНТР
38
НЕДВИЖИМОСТИ
Restate

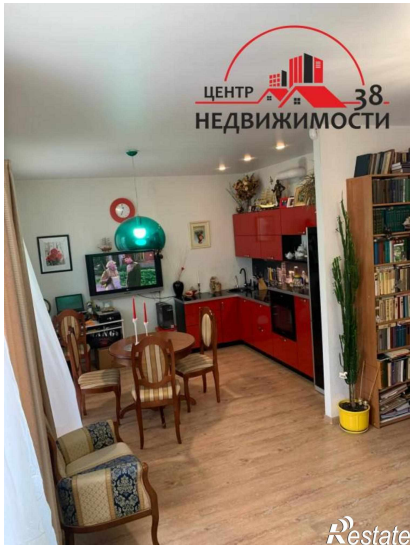
ЦЕНТР
38
НЕДВИЖИМОСТИ
Restate