Купить квартиру за 4 450 000 рублей на Байкальская, 237

Иркутская область, Городской округ Иркутск, Иркутск, Байкальская, 237

4 450 000 Р
119 303Р за м^2

37.30 м^2	21.20 м^2	8.40 м^2	3 из 5
Общая	Жилая	Кухня	Этаж

Продам 2-комнатную квартиру по адресу ул. Байкальская 237, 3\5 этажного кирпичного дома. Площадь квартиры 37,3 кв.м., ремонт из качественных материалов. Делали для себя. Сан узел совмещен, качественная сантехника, современный кафель. Хорошие соседи, наземная парковка для автомобиля, рядом школы/детские сады, парк для прогулок. Развитая инфраструктура Октябрьского района: до остановок «мкрн Байкальский» и «Релейный завод» 5 минут – легко и быстро можно добраться в любую точку города. В пяти минутах детские сады №78 и 84 школа № 32. Подходят все формы оплаты! Гарантируем безопасную и прозрачную сделку с участием квалифицированного юриста. Окажем помощь в оформлении ипотеки с нашей скидкой! Арт. 55573304

2 с 08.05.2024, обновлен 08.07.2025

Продавец: Региональный центр Недвижимости

Телефон: 89041392217

Характеристики
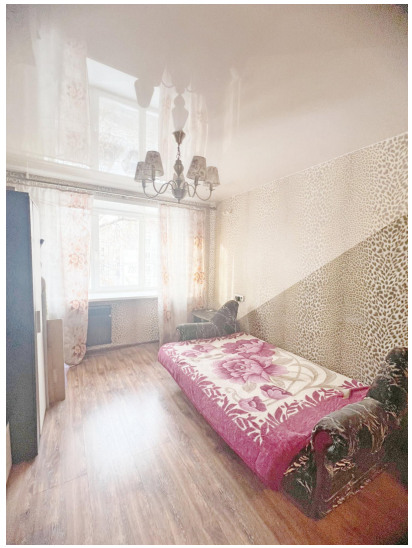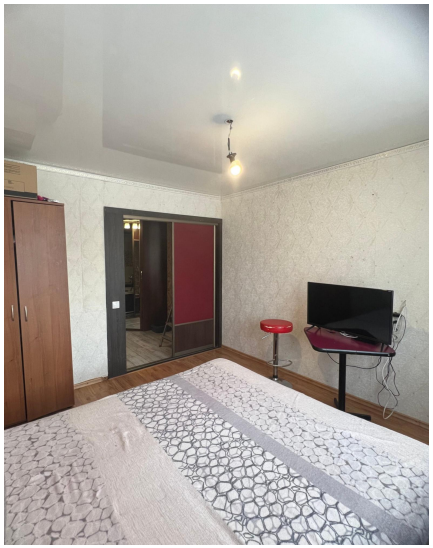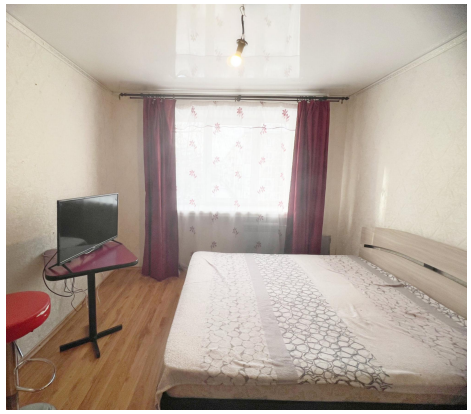
Количество комнат	2	Тип дома	кирпичный
Этаж	3	Этажей всего	5
Площадь жилая	21.20 кв. м	Площадь кухни	8.40 кв. м