Купить квартиру за 3 600 000 рублей на Баумана, 233

Иркутская область, Городской округ Иркутск, Иркутск, Баумана, 233

3 600 000 Р
108 434Р за м^2

33.20 м^2	8.00 м^2	1 из 5
Общая	Кухня	Этаж

Эксклюзивная квартира ангарской серии на ул. Баумана д. 233 по рыночной цене. Особенности и плюсы данной квартиры: Уютная, светлая, теплая квартира. Квартира с большой кухней 8,1 кв.м., В квартире заменена электропроводка (медь) Стяжка пола, поверх линолеум. Пластиковые окна с решетками, высота до окон 2 метра. Тихие, спокойные соседи. Слышимость нулевая, идеальное расположение дома В шаговой доступности: Детский сад №1, №168, №175. Средняя школа №40, №57 Слата, наподный, абсолют и другие магазины. Маркетплейст (Озон, WB) Остановки общественного транспорта в 2 минутах. Сделка нотариальная, один собственник, более 3-х лет в собственности, без долгов и обременений. Данный объект недвижимости идеально подходит как и для жизни, так и для сдачи в аренду. Вся стоимость в договоре, полное сопровождение сделки, одобрение и оформлениее ипотеки у нас в офисе, любая форма расчета!

2 с 01.10.2024, обновлен 19.08.2025

Продавец: Viколь

Телефон: 8 (908) 661-24-61

Характеристики
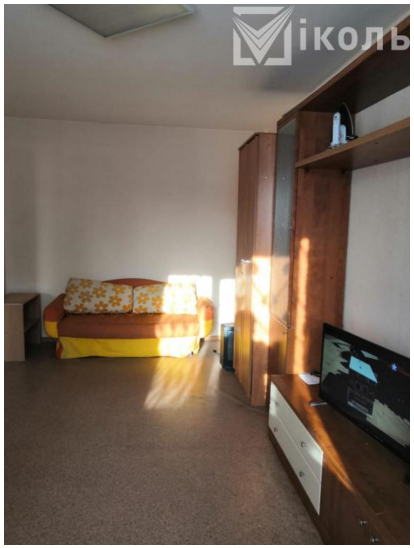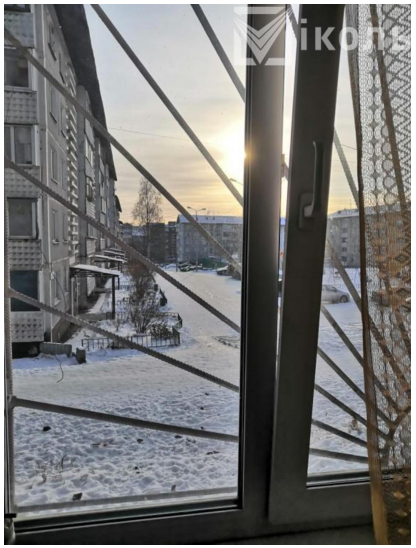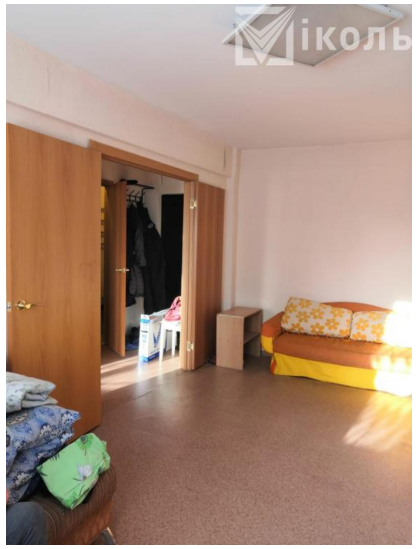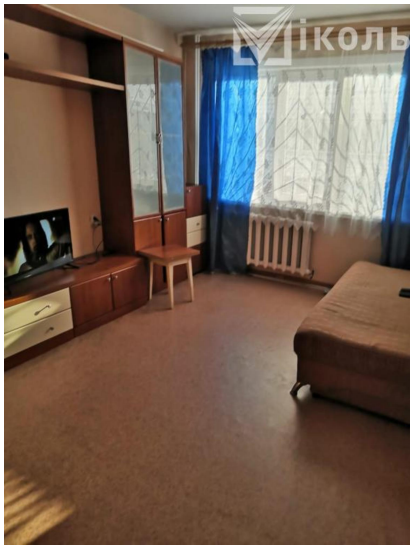
Количество комнат	1	Тип дома	панельный
Этаж	1	Этажей всего	5
Наличие телефона	да	Наличие балкона	да
Санузел	раздельный с/у	Площадь кухни	8.00 кв. м