Купить квартиру за 6 550 000 рублей на Калинина, 17/1

Иркутская область, Городской округ Иркутск, Иркутск, Калинина, 17/1

6 550 000 Р
109 167Р за м^2

60.00 м^2	52.00 м^2	11 из 16
Общая	Жилая	Этаж

Продается 2-х комнатная квартира в ЖК Калининский! Год постройки 2013 год. Застройщик РегионСибири. Квартира с панорамным видом на город! Квартира с косметическим ремонтом! Есть возможность заехать и жить, либо сделать свежий ремонт под себя! Дом кирпичный! Квартира солнечная и теплая! Во дворе есть подземная парковка и детская площадка! В районе развита инфраструктура: школа, детский сад, поликлиника, супермаркеты, микрохирургия глаза, коледж Остановка общественного транспорта в шаговой доступности, можно уехать в любую точку города. Квартира подходит семье с детьми, также студентам, которые собираются учиться в Государственном университете или Политехническом институте. Подходит любая форма расчетов: наличка, ипотека, сертификаты! В собственности более 3 лет! Вся стоимость в договоре!

0 с 01.10.2024, обновлен 26.08.2025

Продавец: Центр Недвижимости-38

Телефон: 8 (902) 560-53-63

Характеристики

Количество комнат	2	Тип дома	кирпично-монолитный
Этаж	11	Этажей всего	16
Наличие телефона	да	Наличие балкона	да
Площадь жилая	52.00 кв. м		

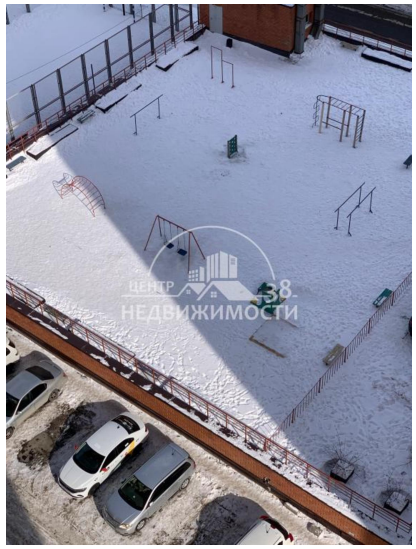

ЦЕНТР
38
НЕДВИЖИМОСТИ

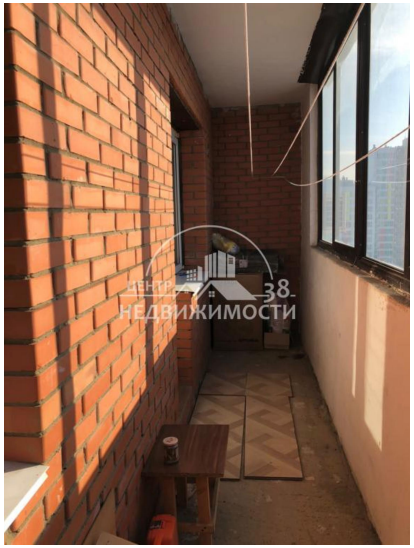
ЦЕНТР
38
НЕДВИЖИМОСТИ