Купить квартиру за 8 500 000 рублей на Касьянова, 4

Иркутская область, Городской округ Иркутск, Иркутск, Касьянова, 4

8 500 000 Р
202 381Р за м^2

42.00 м^2	20.00 м^2	10.00 м^2	16 из 16
Общая	Жилая	Кухня	Этаж

Иркутск г, Свердловский округ, улица Касьянова 4, 1 комн., общ. пл. 42 кв.м., жил.пл. 20 кв.м., комнаты 20, кухня 10 кв.м., 16/16 этаж, санузел совмещенный, балкон/лоджия, эксклюзивный, Продается однокомнатную квартира с прекрасной энергетикой в Свердловском районе, по ул. Касьянова 4. Расположена квартира на шестнадцатом этаже 16-тиэтажного монолитно-кирпичного дома. Есть несколько объективных причин, выбрать эту квартиру: 1. Дом был построен в 2017 году. 2.Общая площадь квартиры 35,7м2, плюс большая лоджия 12кв.м + 1 балкон 2,4м2, Отличная планировка! 3.Ремонт был сделан очень качественно, поэтому на сегодняшний день квартира сохранила хороший вид, встроенная мебель, техника остается в подарок покупателю 4.Окна выходят на три стороны. В жилом комплексе есть подземный паркинг. 5. Прекрасная звукоизоляция, хорошие соседи. 6.Очень чистый, ухоженный подъезд, широкие лестничные пролеты. 7. Шикарный вид! Все салюты города. 8.Самые крупные ВУЗы города расположены в данном районе: ИРНИТУ (Технический университет), ИрГУПС (Университет путей сообщения), ИГУ (Госуниверситет), Институт МВД, техникумы и колледжи. А также железнодорожный лицей №36 9. Для любителей активного отдыха на свежем воздухе рассоложен парк имени Парижской коммуны, стадион Байкал. 10.Жилой комплекс расположен в 3-5 минутах ...

1 с 01.10.2024, обновлен 26.08.2025

Продавец: CENTURY 21 Недвижимость мира

Телефон: 8 (914) 898-60-98

Характеристики
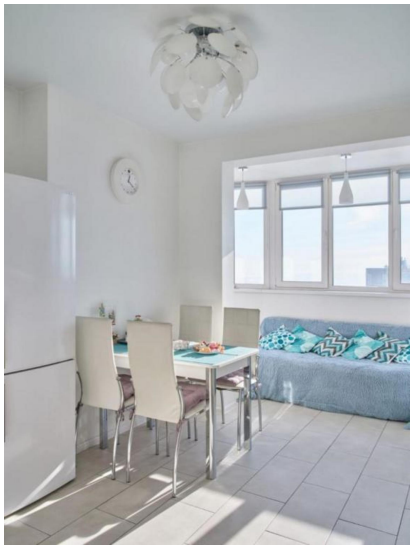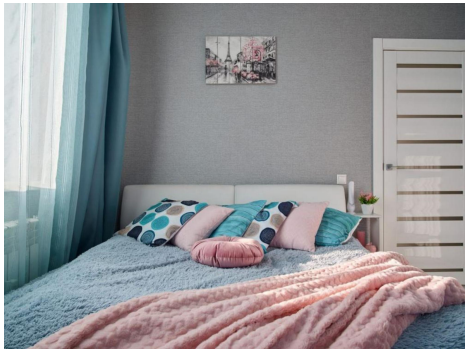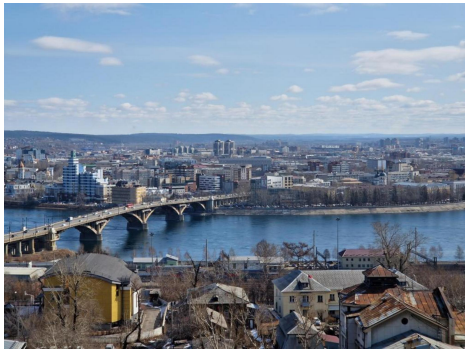
Количество комнат	1	Тип дома	кирпично-монолитный
Этаж	16	Этажей всего	16
Наличие телефона	нет	Наличие балкона	нет
Санузел	совмещенный с/у	Площадь жилая	20.00 кв. м
Площадь кухни	10.00 кв. м