Купить квартиру за 18 500 000 рублей на Байкальская, 346/3

Иркутская область, Городской округ Иркутск, Иркутск, Байкальская, 346/3

18 500 000 Р
237 179Р за м^2

78.00 м^2	16.00 м^2	5 из 9
Общая	Кухня	Этаж

Продаю эксклюзивную видовую квартиру! Кухня-гостиная площадью 36м2 с панорамными эркерными окнами, из которых открывается шикарный вид на Чертугеевский залив. Две спальни: детская комната 15м2 и спальня 11м2 с выходом на лоджию 5м2 (также панорамное остекление). С/у совмещенный 5 м2. Квартира приобреталась в черновом варианте. Дизайн продуман до мелочей. Дорогие и качественные материалы. Все потолки выровнены и покрашены. Стены выровнены идеально, покрашены моющейся краской производства Англия. Сенсорные выключатели, смесители с термостатом Grohe (Германия), хрустальные люстры из одной коллекции Maytoni. В детской на стене цельное полотно с рисунком, выполненное по спец.заказу. Кухонный гарнитур Италия. Встроенный шкаф, на дверках зеркала с фацетом. Двери массив, с встроенными антипорогами. Широкая входная дверь с усиленными замками. Установлен мощный кондиционер Kentatsu. Закрытый коридор на 2е квартиры, имеется большой шкаф под обувь. Без обременений. Продажа в связи с расширением!

1 с 01.10.2024, обновлен 26.08.2025

Продавец: Городская риэлторская компания

Телефон: 8 (902) 766-99-55

Характеристики
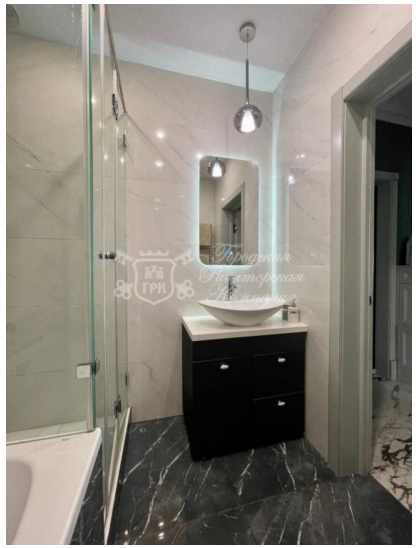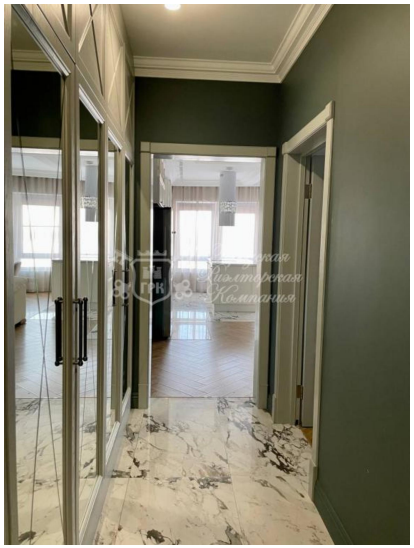
Количество комнат	3	Тип дома	монолитный
Этаж	5	Этажей всего	9
Наличие телефона	да	Наличие балкона	да
Санузел	совмещенный с/у	Площадь кухни	16.00 кв. м