Купить квартиру за 4 600 000 рублей на Баумана, 241

Иркутская область, Городской округ Иркутск, Иркутск, Баумана, 241

4 600 000 Р
100 000Р за м^2

46.00 м^2	15.00 м^2	15.00 м^2	4 из 17
Общая	Жилая	Кухня	Этаж

Внесён задаток Продается полноценная 1 комнатная квартира в ЖК Эволюция. Квартира светлая и уютная, планировка квартиры: спальня,кухня-гостинная,гардеробная, .санузел раздельный. Состояние квартиры отличное. В шаговой доступности Школа 69,детский сад,поликлинника взрослая и детская.Торговый центр Смайл молл,остановки общественного транспорта. Во дворе спортивная и детская площадки. Один взрослый собственник.

3 с 01.10.2024, обновлен 19.08.2025

Продавец: Viколь

Телефон: 8 (964) 127-93-38

Характеристики

Количество комнат	1	Тип дома	монолитный
Этаж	4	Этажей всего	17
Наличие телефона	да	Наличие балкона	да
Санузел	раздельный с/у	Площадь жилая	15.00 кв. м
Площадь кухни	15.00 кв. м		

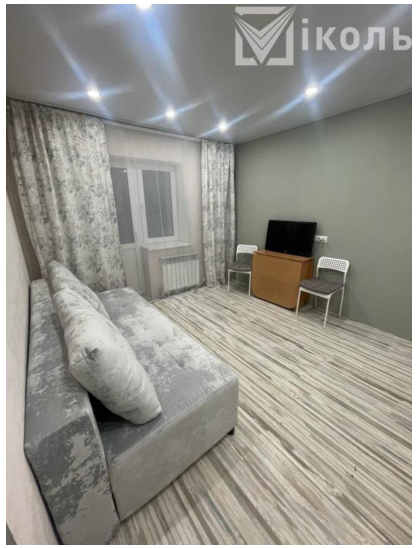
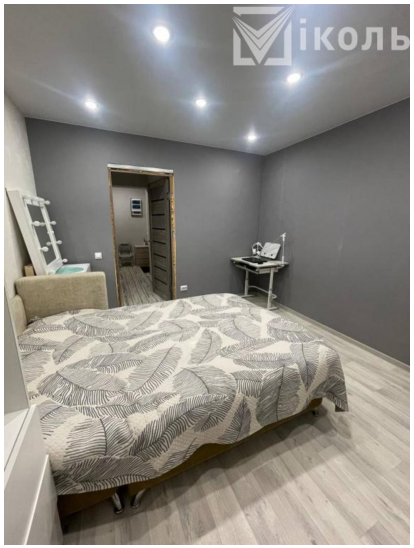

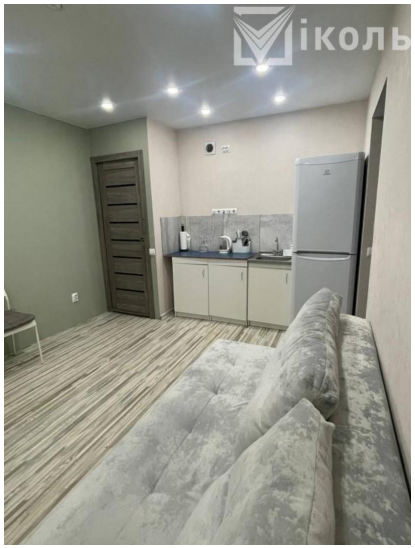

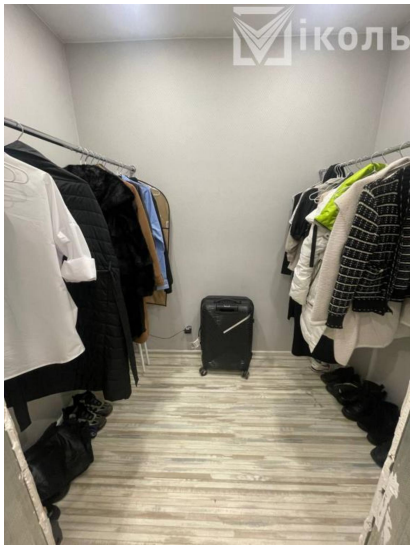

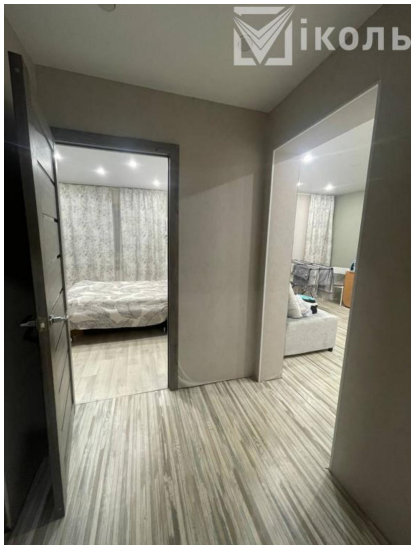

Міколь

Міколь