Купить квартиру за 5 800 000 рублей на Пискунова, 148/5

Иркутская область, Городской округ Иркутск, Иркутск, Пискунова, 148/5

5 800 000 Р
146 465Р за м^2

39.60 м^2	13.64 м^2	11.66 м^2	11 из 17
Общая	Жилая	Кухня	Этаж

Уникальное предложенияПродаётся студия в ЖК Александрия .Окна выходят во двор,балкон застеклен, пол покрыт ламинатом.Общая площадь квартиры без учета балкона 35,9.Развитый микрорайон, много магазинов на любой вкус, в шаговой доступности остановка общественного транспорта.1 один взрослый собственник, более 3 лет в собственности.Помощь в оформлении ипотеки.По данной квартире действует субсидированная ставка 13,49%.

1 с 01.10.2024, обновлен 26.08.2025

Продавец: Департамент недвижимости

Телефон: 8 (3952) 400-411

Характеристики
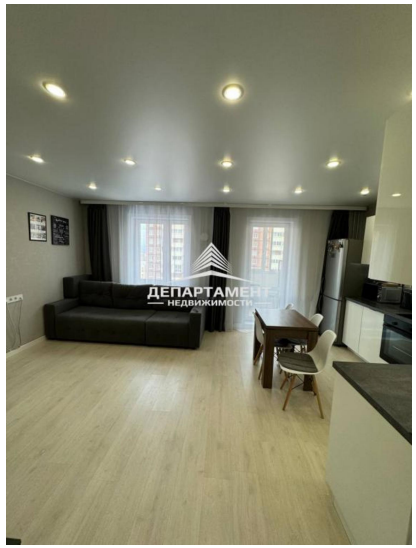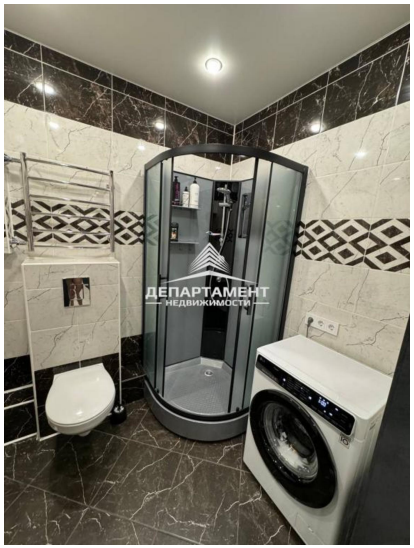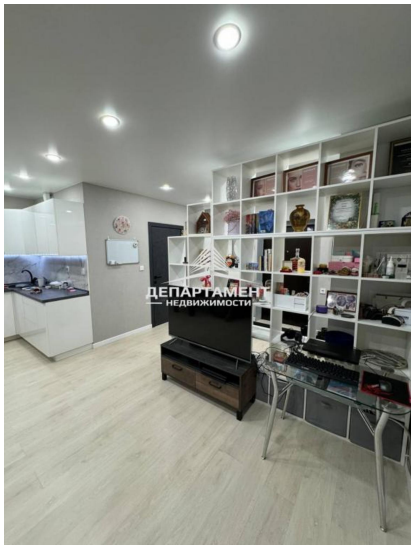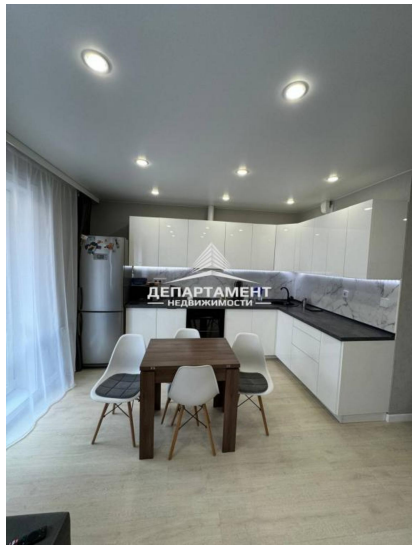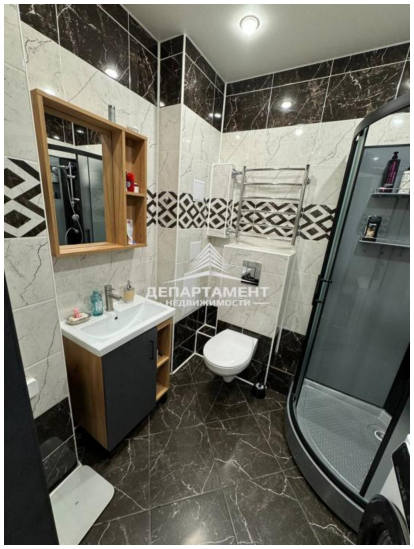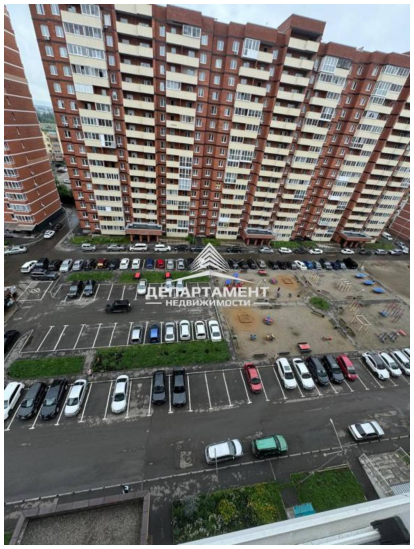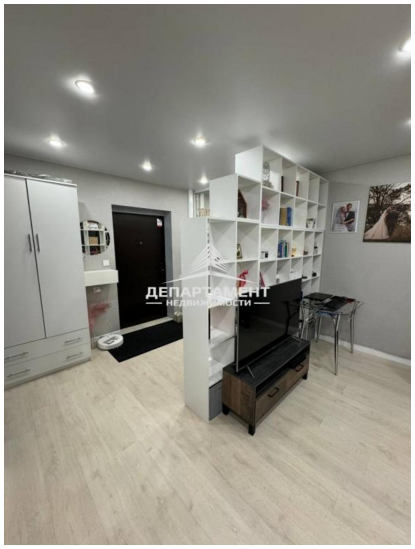
Количество комнат	1	Тип дома	кирпично-монолитный
Этаж	11	Этажей всего	17
Наличие телефона	да	Наличие балкона	да
Санузел	совмещенный с/у	Площадь жилая	13.64 кв. м
Площадь кухни	11.66 кв. м