Купить квартиру за 5 900 000 рублей на Рябикова б-р, 14а

Иркутская область, Городской округ Иркутск, Иркутск, Рябикова б-р, 14а

5 900 000 Р
97 199Р за м^2

60.70 м^2	6.00 м^2	4 из 5
Общая	Кухня	Этаж

На задатке! Продается просторная, уютная 3-хкомнатная квартира, общей площаью 60,7кв.м+балкон, по адресу бульвар Рябикова 14а. Дом находится в хорошей локации, не слышно дорожного движения, рядом роща, спокойный тихий двор, детская площадка, развитая инфраструктура:магазины, дет.садики, школы, остановки, Сбербанк, почта России, все это в шаговой доступности. Квартира с самой удачной планировкой: все комнаты раздельные и в каждой комнате установлена дверь, раздельный сан.узел, окна выходят на три стороны, что добавляет пространства и воздуха. Квартира теплая и уютная, не требует вложений, можно заехать и жить! Новым собственникам остается вся мебель и техника: кухня с духовым шкафом и варочной панелью BOSH, холодильник Бирюса, стиральная машина,вытяжка. По документам три взрослых собственника, полная стоимость в договоре, никаких ограничений и обременений,мат.капитал не использовался, чистая продажа, ключи в день сделки.Звоните с удовольствием отвечу на все вопросы !!! Объект продает специалист по недвижимости Виктория Маланова. Если вы не дозвонились, напишите, я вам отвечу в течение 15 мин.

3 с 01.10.2024, обновлен 26.08.2025

Продавец: Best Time

Телефон: 8 (924) 293-57-10

Характеристики

Количество комнат	3	Тип дома	панельный
Этаж	4	Этажей всего	5
Наличие телефона	да	Наличие балкона	да
Санузел	раздельный с/у	Площадь кухни	6.00 кв. м
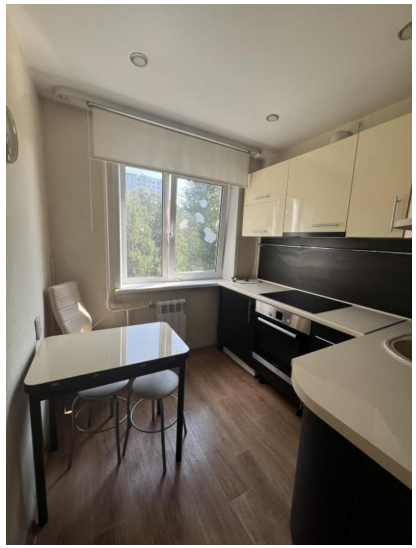
https://irkutsk.restate.ru/obj/prodazha-kvartiri-ryabikova-b-r-14a-18230401082/