Купить квартиру за 6 999 000 рублей на Иркутской 30-й Дивизии, 26/10

Иркутская область, Городской округ Иркутск, Иркутск, Иркутской 30-й Дивизии, 26/10

6 999 000 Р
169 879Р за м^2

41.20 м^2	17.00 м^2	10.30 м^2	8 из 9
Общая	Жилая	Кухня	Этаж

Уважаемые покупатели! В настоящий момент объект находится на задатке! Для Вас в продаже уютная, светлая, просторная 1-к квартира, общей площадью 41.2 кв. м., расположенная по адресу : ул. Иркутской 30 Дивизии, д. 26/10. Квартира находится на 8 этаже 9ти этажного кирпичного дома. В квартире выполнен дизайнерский ремонт с использованием качественных экологичных материалов. квартира подойдет маленькой семье, либо семейной паре. Также в квартире имеется просторный балкон, с которого открывается прекрасный вид на город. Если у вас есть дети - эта квартира идеальна для вас, так как около дома распологается отличная детская площадка, тренажоры и поле для активных игр.Самое важное-дом находится в экологически чистом районе с удобной транспортной развязкой. Также в шаговой доступности вся необходимая инфраструктура: школа, сад, сетевые магазины, кафе, рестораны, аптеки. Звоните!!! Договоримся о просмотре квартиры, в удобное для Вас время!!! С уважением ваш агент Хоботова Екатерина!

0 с 01.10.2024, обновлен 26.08.2025

Продавец: CENTURY 21 Недвижимость мира

Телефон: 8 (950) 115-61-98

Характеристики
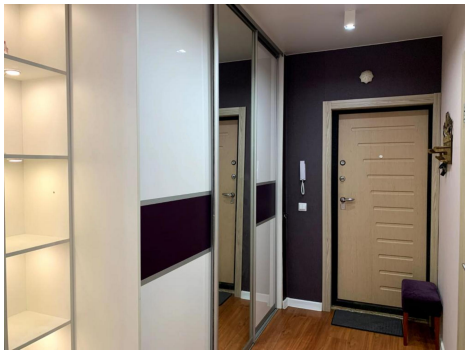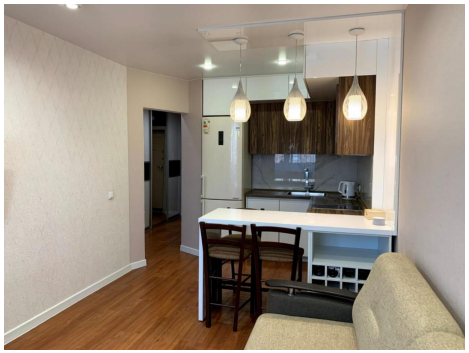
Количество комнат	1	Тип дома	кирпичный
Этаж	8	Этажей всего	9
Наличие телефона	да	Наличие балкона	да
Санузел	совмещенный с/у	Площадь жилая	17.00 кв. м
Площадь кухни	10.30 кв. м