Купить квартиру за 7 100 000 рублей на Почтамтская, 74

Иркутская область, Городской округ Иркутск, Иркутск, Почтамтская, 74

7 100 000 Р
116 203Р за м^2

61.10 м^2	38.00 м^2	1.00 м^2	7 из 10
Общая	Жилая	Кухня	Этаж

Продаю большую 2-комнатную квартиру, ул.Почтамтская, д. 74, 7 этаж. 60,49м.кв.+ лоджия 4.42м.кв. Развитая инфраструктура! Удобная раздельная планировка! Хорошая сантехника! Качественный свежий ремонт! Раздельный с/узел. Чистый подъезд. Хороший район. Один взрослый собственник. Все документы готовы. Подходит под ипотеку и все остальные формы расчета (сертификаты, маткапитал и прочее). Звоните, покажем в любое время! Наше агентство является официальным партнёром ПАО Сбербанк, ПАО ВТБ, ПАО Совкомбанк, Россельхозбанк, Союз, Газпромбанк, и т.д. Поможем оформить ипотеку и самостоятельно передадим необходимые документы для сделки на рассмотрение банков в кратчайшие сроки.

0 с 01.10.2024, обновлен 08.07.2025

Продавец: Прогресс-Недвижимость

Телефон: 8 (902) 515-50-00

Характеристики

Количество комнат	2	Тип дома	кирпично-монолитный
Этаж	7	Этажей всего	10
Наличие телефона	да	Наличие балкона	да
Санузел	раздельный с/у	Площадь жилая	38.00 кв. м
Площадь кухни	1.00 кв. м		
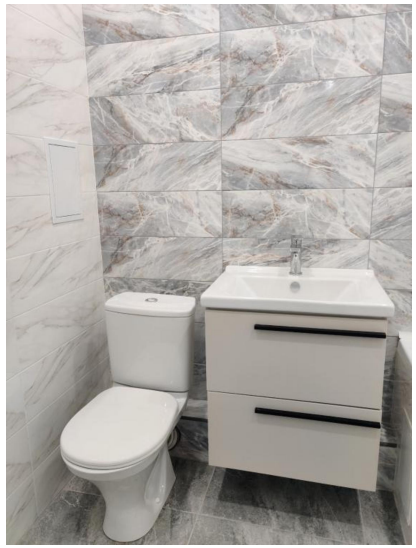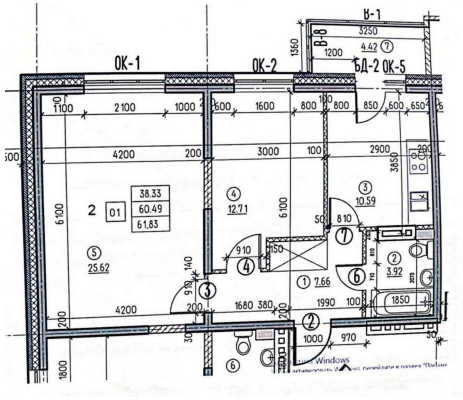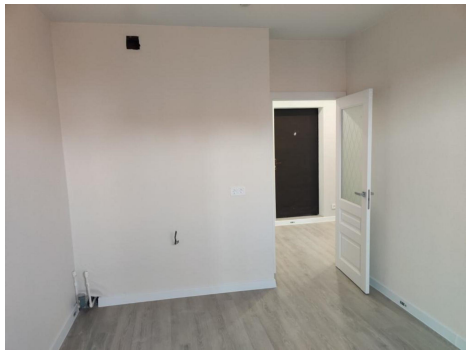
https://irkutsk.restate.ru/obj/prodazha-kvartiri-pochtamtskaya-74-18230401504/