# Купить квартиру за 5 900 000 рублей на Железнодорожная 5-я, 51

Иркутская область, Городской округ Иркутск, Иркутск, Железнодорожная 5-я, 51

5 900 000 Р
95 624Р за м$^2$

| 61.70 м$^2$ | 45.00 м$^2$ | 5.00 м$^2$ | 1 из 5 |
|---|---|---|---|
| Общая | Жилая | Кухня | Этаж |

Продам 4-х комнатную квартиру под ремонт.

0 с 01.10.2024, обновлен 08.07.2025

Продавец: Ольга

Телефон: 8 (914) 882-02-07

## Характеристики
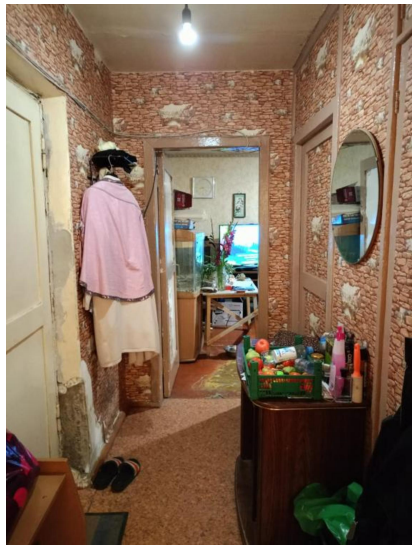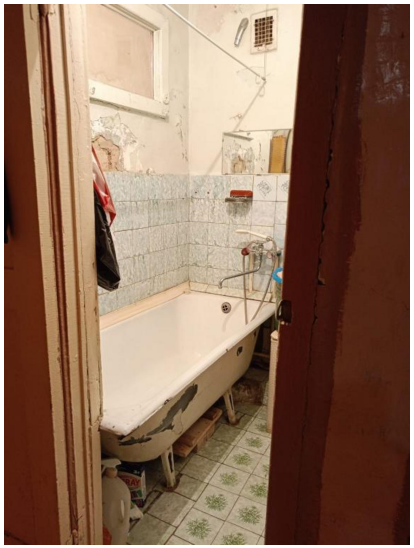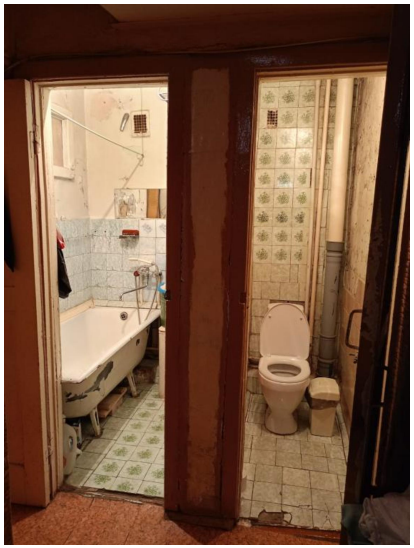
| | | | |
|---|---|---|---|
| Количество комнат | 4 | Тип дома | кирпичный |
| Этаж | 1 | Этажей всего | 5 |
| Наличие телефона | да | Наличие балкона | да |
| Санузел | раздельный с/у | Площадь жилая | 45.00 кв. м |
| Площадь кухни | 5.00 кв. м | | |