Купить квартиру за 8 500 000 рублей на Тимирязева, 42

Иркутская область, Городской округ Иркутск, Иркутск, Тимирязева, 42

8 500 000 Р
132 605Р за м^2

64.10 м^2	9.00 м^2	4 из 5
Общая	Кухня	Этаж

ТРЕХКОМНАТНАЯ квартира в ЦЕНТРЕ города! ВСЁ, что нужно для жизни, рядом с домом. Отличное место расположения по ул. Тимирязева, в районе улиц Декабрьских Событий, Карла Либкнехта и Фридриха Энгельса. В пешеходной доступности Центральный рынок и Автовокзал, магазины и супермаркеты, Городская больница №3 и Поликлиника, во дворе Детский сад №151, недалеко Лицей №3 и Лицей №2, а также Школа №9. Транспортная доступность из любого района города, остановки общественного транспорта около дома. ПРОДАМ Трехкомнатную квартиру в 5-ти этажном кирпичном доме на четвертом этаже. Общая площадь 64,1 м2, жилая 46,9 м2, просторная кухня 7,8 м2, санузел раздельный, остекленный балкон. Полы линолеум, стены обои, натяжные потолки. Квартира в отличном жилом состоянии, не требует дополнительных вложений. Доброжелательные соседи. Чистый ухоженный подъезд, уютный, благоустроенный двор. Квартиры в этом доме продаются крайне редко. СПЕШИТЕ посмотреть, покажем в любое удобное для Вас время. Поможем оформить ИПОТЕКУ, работаем с ведущими банками-партнерами. Бесплатные консультации по всем вопросам недвижимости с 10:00-11:00 и с 15:00-16:00 в офисе АН Тысячелетие .

1 с 01.10.2024, обновлен 26.08.2025

Продавец: Тысячелетие

Телефон: 8-(395)-250-35-60

Характеристики
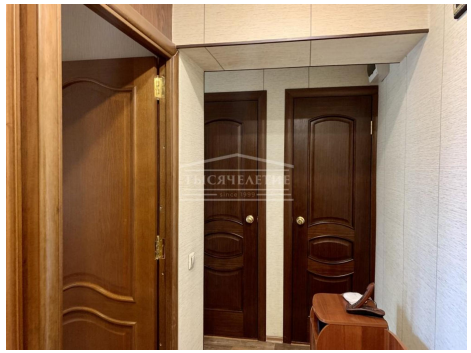
Количество комнат	3	Тип дома	кирпичный
Этаж	4	Этажей всего	5
Наличие телефона	да	Наличие балкона	да
Санузел	раздельный с/у	Площадь кухни	9.00 кв. м