Купить квартиру за 7 989 000 рублей на Маршала Жукова пр-кт, 13

Иркутская область, Городской округ Иркутск, Иркутск, Маршала Жукова пр-кт, 13

7 989 000 Р
119 239Р за м^2

67.00 м^2	43.00 м^2	9.00 м^2	2 из 9
Общая	Жилая	Кухня	Этаж

Легендарная 135 серия в самом лучшем районе города Иркутска м-н Солнечный Раздельные комнаты / раздельный санузел / большая лоджия / большая кухня В Микрорайоне Солнечный развитая инфраструктура: три школы две из которых входят в топ пять школ города, шесть детских садов, три катка, три спортивных комплекса (школа олимпийского резерва, WorldClass, БайкалАрена) с трех сторон окружен заливом, где расположены яхтклуб, школа винсерфинга, пляж и катамараны с сапами, парки отдыха и алея ветеранов, Сетевые магазины и Супермаркеты, Развивающие учебные заведения для детей, в каждом дворе детские площадки, Зимой лыжня на заливе до Листвянки, удобный выезд на Байкальский тракт - все это в пешей доступности. Собственник квартиры - два совершеннолетних, обременений и ограничений нет. Проведем сделку в максимально короткие сроки с гарантией безопасности от компании. Крупнейшая в мире сеть агентств недвижимости Century 21 на рынке с 1971 года. Ипотека с нами дешевле. ваш агент по недвижимости Тимофеев Вячеслав. #куплюквартиру #куплюквартируповыгоднойцене #купитьквартирувиркутске #квартиравиркутске #солнечный #лучшиймикрорайонгорода #выгоднаяцена #выгодноепредложение #купитьдом #cenyury21 #тимофеевриелториркутск # #пляж #залив #яхтклуб #квартиравипотеку Приглашаю к покупке !

2 с 01.10.2024, обновлен 26.08.2025

Продавец: CENTURY 21 Недвижимость мира

Телефон: 8 (902) 170-50-21

Характеристики

Количество комнат	3	Тип дома	панельный
Этаж	2	Этажей всего	9
Наличие телефона	да	Наличие балкона	да
Санузел	раздельный с/у	Площадь жилая	43.00 кв. м
Площадь кухни	9.00 кв. м		
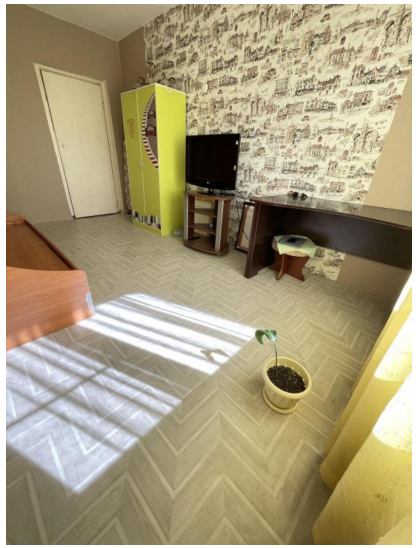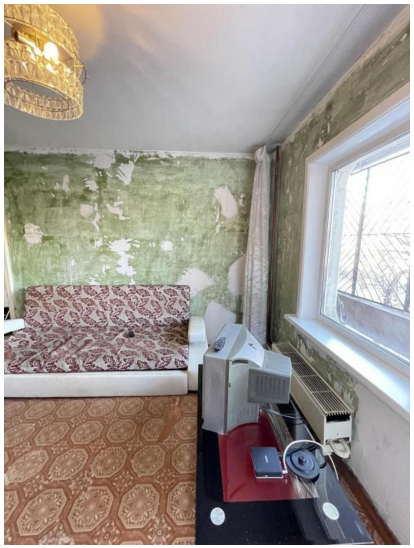
https://irkutsk.restate.ru/obj/prodazha-kvartiri-marshala-zhukova-pr-kt-13-18230402352/