# Купить квартиру за 10 600 000 рублей на Дальневосточная, 154/2

Иркутская область, Городской округ Иркутск, Иркутск, Дальневосточная, 154/2

10 600 000 Р
187 611Р за м$^2$

| 56.50 м$^2$ | 20.00 м$^2$ | 20.00 м$^2$ | 8 из 10 |
|---|---|---|---|
| Общая | Жилая | Кухня | Этаж |

Предлагаем вашему вниманию просторную 3к квартиру в Октябрьском районе. В квартире выполнен качественный ремонт, планировка: просторная кухня-гостинная, две спальни, совмещенный санузел. В квартире остается вся мебель и техника-заезжай и живи. Развитая инфраструктура, удобное местоположение, в шаговой доступности верхняя набережная, школы, детские сады, супермаркеты, аптеки, спортзалы, все что необходимо для комфортной жизни. Один взрослый собственник, квартира без обременений и долгов, один взрослый собственник, полная стоимость в договоре. Оперативный показ в любое для вас удобное время. Звоните!

0 с 01.10.2024, обновлен 26.08.2025

Продавец: Центр Недвижимости-38

Телефон: 8 (950) 113-33-77

## Характеристики
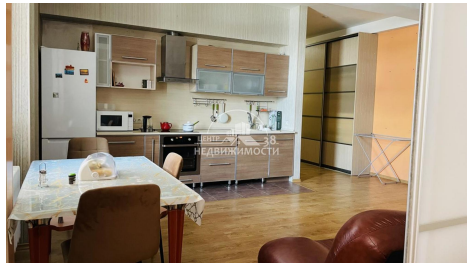
| | | | |
|---|---|---|---|
| Количество комнат | 3 | Тип дома | монолитный |
| Этаж | 8 | Этажей всего | 10 |
| Наличие телефона | да | Наличие балкона | да |
| Санузел | совмещенный с/у | Площадь жилая | 20.00 кв. м |
| Площадь кухни | 20.00 кв. м | | |