Купить квартиру за 5 999 000 рублей на Дальневосточная, 63

Иркутская область, Городской округ Иркутск, Иркутск, Дальневосточная, 63

5 999 000 Р
136 341Р за м^2

44.00 м^2	26.00 м^2	6.00 м^2	4 из 5
Общая	Жилая	Кухня	Этаж

Продам уютную 2к квартиру удобной раздельной планировки с красивым видом на Ангару в самом лучшем районе на ул. Дальновосточная, 63. Развитая инфраструктура в шаговой доступности - продуктовые супермаркеты, школа рядом с домом, два детских сада, поликлиника, больница,парки,торговые центры, остановка общественного транспорта. До центра города 5 минут. Расположена на 4/5 этаже панельного жилого дома 1978 года постройки. Квартира светлая, теплая, с красивым видом и хорошей энергетикой. Общая площадь 44 м2+ застекленный балкон 3м2. Уютная кухня в классическом стиле, коридор просторный, гостиная 17,5 м2 с выходом на балкон. Балкон застеклен, вид прекрасный на Ангару. Отдельная спальня 9м2. Окна квартиры выходят на две стороны дома, что позволяет выбрать удобную освещенность для комфортного времяпровождения. Состояние квартиры нормальное , выполнен косметический ремонт.Пластиковые окна, натяжной потолок, на полу ленолеум , межкомнатные двери . Стены ровные, выполнены в обоях. Все делали для себя с огромной любовью Высота потолков - 2,5. Чистый воздух, отличная роза ветров, тишина и покой. Есть где прогуляться и просто насладиться дыханием природы. Подъезд очень чистый, 4 квартиры на площадке. Дружные соседи, ухоженный зеленый двор. Рядом с домом открытая парковка для машин. По документам ...

2 с 29.10.2024, обновлен 08.07.2025

Продавец: Наталья

Телефон: 8 (902) 511-59-95

Характеристики

Количество комнат	2	Тип дома	панельный
Этаж	4	Этажей всего	5
Наличие телефона	да	Наличие балкона	да
Санузел	совмещенный с/у	Площадь жилая	26.00 кв. м
Площадь кухни	6.00 кв. м		
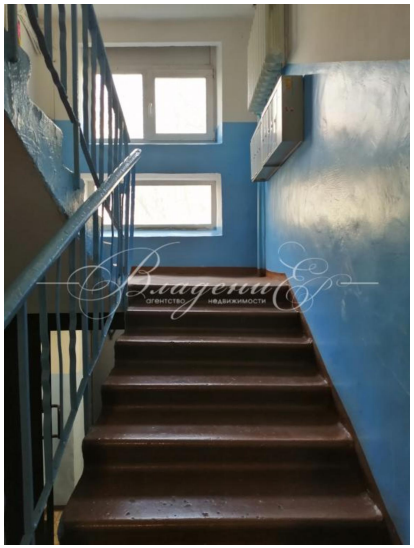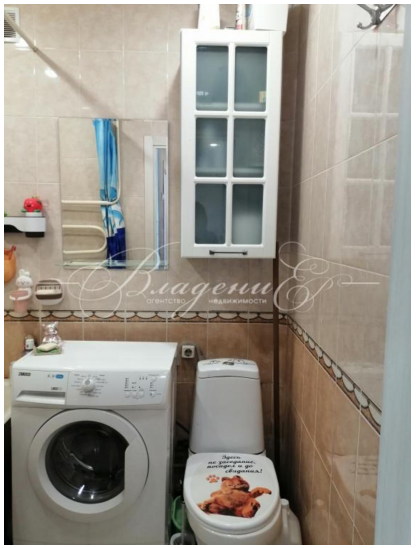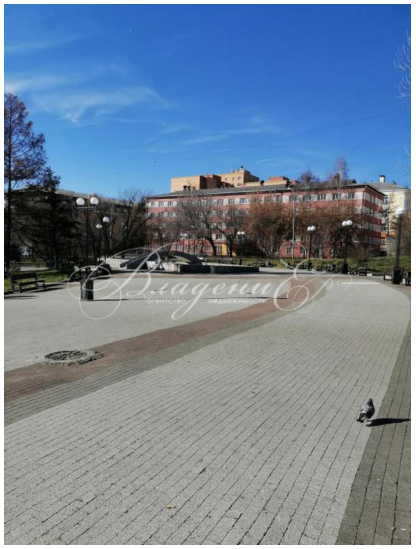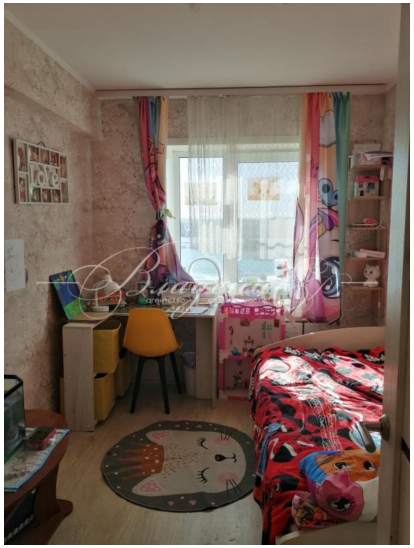
https://irkutsk.restate.ru/obj/prodazha-kvartiri-dalnevostochnaya-63-18230569267/