Купить квартиру за 4 900 000 рублей на Рябикова б-р, 13А

Иркутская область, Городской округ Иркутск, Иркутск, Рябикова б-р, 13А

4 900 000 Р
103 158Р за м^2

47.50 м^2	6.00 м^2	2 из 5
Общая	Кухня	Этаж

Квартира солнечная, теплая, окна выходят во двор. Кухня, гостиная, 2 спальни.В квартире производился капитальный ремонт (замена проводки, сантехники, отопительных элементов, полов). Расположение дома удачное вся инфраструктура в пешей доступности(школа, детский сад, торговый центр, поликлиника, остановка общественного транспорта). Детская площадка во дворе дома граничит с Сосновой рощей, при открытых окнах всегда свежий воздух. Собственник один, документы готовы к продаже. Обременения нет.

0 с 19.11.2024, обновлен 19.08.2025

Продавец: CENTURY 21 Недвижимость мира

Телефон: 8 (904) 146-98-60

Характеристики
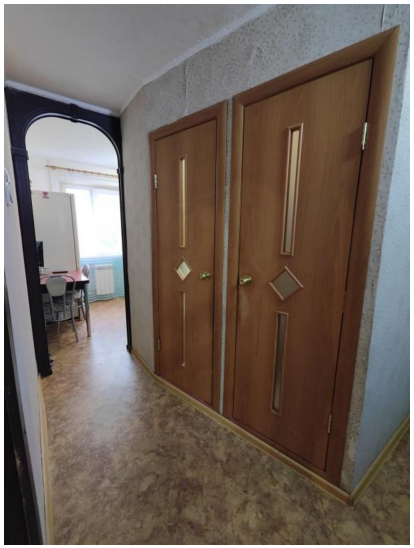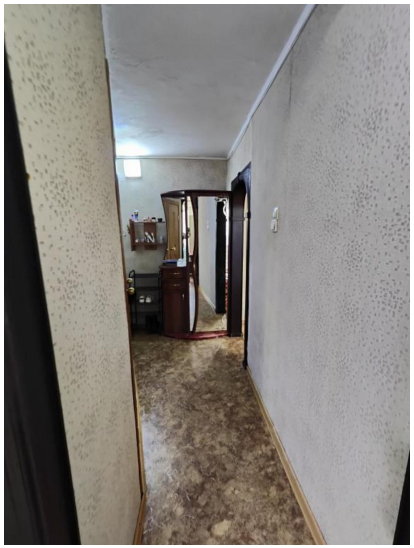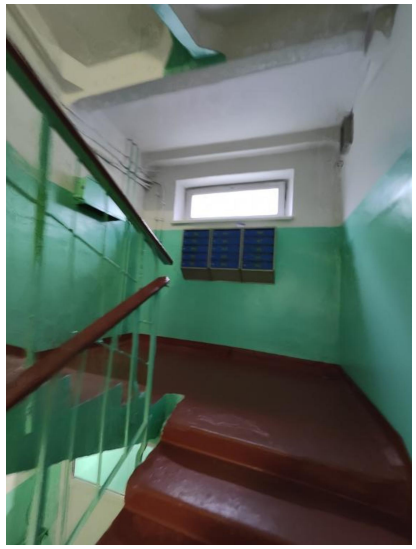
Количество комнат	3	Тип дома	панельный
Этаж	2	Этажей всего	5
Наличие телефона	да	Наличие балкона	да
Санузел	раздельный с/у	Площадь кухни	6.00 кв. м