Купить квартиру за 6 500 000 рублей на Ширямова, 5

Иркутская область, Городской округ Иркутск, Иркутск, Ширямова, 5

6 500 000 Р
85 414Р за м^2

76.10 м^2	52.10 м^2	7.80 м^2	3 из 3
Общая	Жилая	Кухня	Этаж

Уважаемые покупатели! Предлагаю к продаже отличную большую 3-х комнатную квартиру в Сталинке на ул. Ширямова. Площадь квартиры 76 кв.м. (+ 3 французских балкона). Расположена на 3 этаже 3-х этажного дома. Квартира очень теплая и светлая, имеет удобную просторную планировку с 3-мя изолированными комнатами и отдельной кухней. Раздельный санузел. Удобный коридор и продуманные места для хранения. квартира имеет высокие потолки (3,07 м.) просторные раздельные комнаты позволят воплотить любые ваши желания при отделке квартиры окна на 2 стороны надежная входная дверь Дом расположен в Октябрьском районе с хорошо развитой инфраструктурой и имеет много преимуществ: удобное месторасположение, рядом остановка общественного транспорта тихие соседи и спокойный район, ухоженный подъезд большая открытая парковка с достаточным количеством парковочных мест Документы готовы к сделке. Никаких долгов и обременений, подходит под любую форму расчета. Продается в связи с переездом по отличной цене. Успевайте приобрести прекрасную квартиру! А мы проведем юридически защищенную, безопасную сделку в максимально короткие сроки. НАШИ СДЕЛКИ ЗАСТРАХОВАНЫ! Помощь с оформлением ипотеки. Мы являемся официальными партнерами ведущих банков. Ипотека с нами дешевле!Крупнейшая в мире сеть агентств недвижимости Century ...

0 с 10.12.2024, обновлен 26.08.2025

Продавец: CENTURY 21 Недвижимость мира

Телефон: 8 (902) 761-12-11

Характеристики

Количество комнат	3	Тип дома	кирпичный
Этаж	3	Этажей всего	3
Наличие телефона	да	Наличие балкона	да
Санузел	раздельный с/у	Площадь жилая	52.10 кв. м
Площадь кухни	7.80 кв. м		

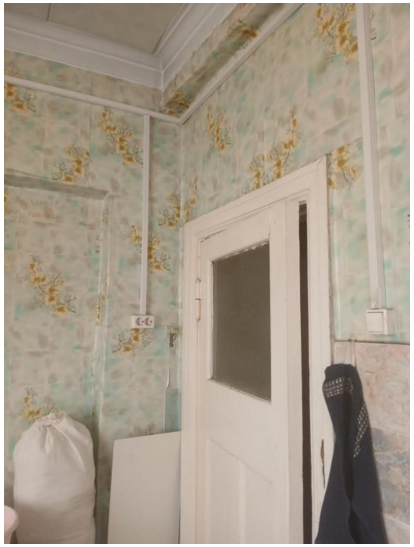
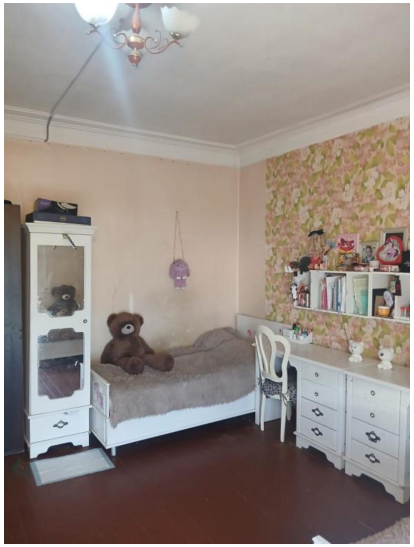
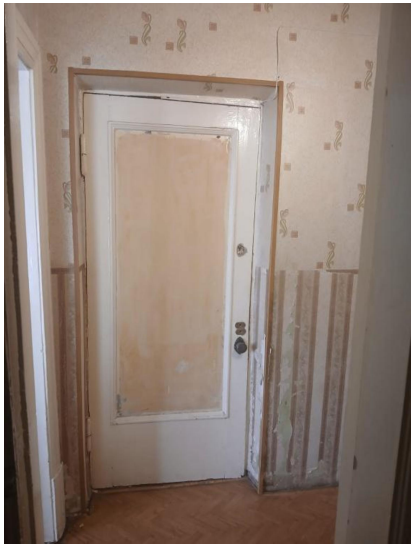
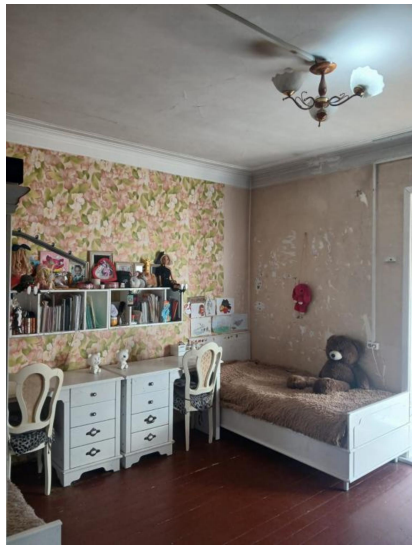
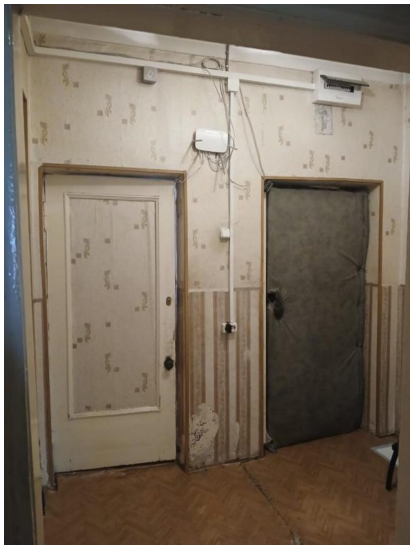

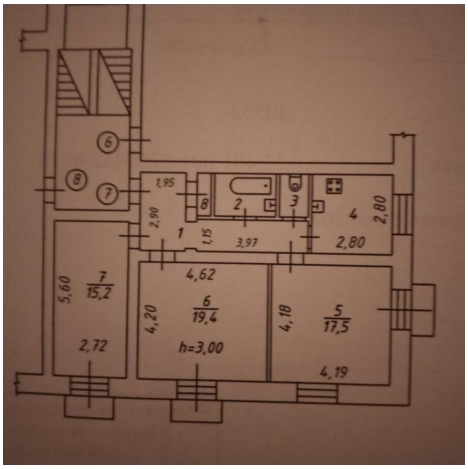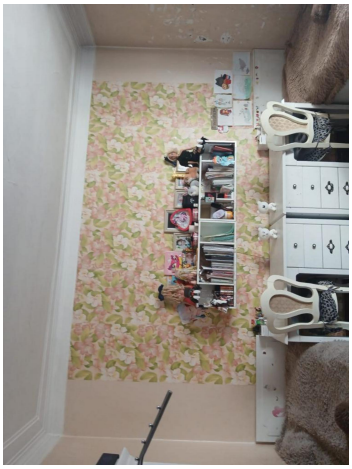
6
8
7
1,95
2,90
8
2
3
4
2,80
1
1,15
3,97
2,80
4,62
5,60
7
15,2
4,20
6
19,4
4,18
5
17,5
2,72
h=3,00
4,19