Купить квартиру за 16 000 000 рублей на Сурикова, 6

Иркутская область, Городской округ Иркутск, Иркутск, Сурикова, 6

16 000 000 Р
235 294Р за м^2

68.00 м^2	41.20 м^2	12.80 м^2	4 из 9
Общая	Жилая	Кухня	Этаж

Предлагается к приобретению просторная трехкомнатная квартира общей площадью 87 квадратных метров с лоджии. Лоджии 20 кв.м можно утеплить и сделать полноценной комнатой. Квартира расположенная на четвертом этаже девятиэтажного дома 2010 года постройки по адресу: город Иркутск, улица Сурикова Удобное местоположение дома позволит новым владельцам насладиться тихой жизнью, при этом находясь в непосредственной близости от всей необходимой инфраструктуры. Во дворе предусмотрены детская и спортивная площадки, что делает его идеальным местом для семейного отдыха и активного времяпрепровождения. Внутри квартиры продуманное пространство позволяет комфортно разместиться всем членам семьи. Все соседи хорошие и успешные ! Все очень близко от всей необходимой инфраструктуры. Во дворе предусмотрены детская и спортивная площадки, что делает его идеальным местом для семейного отдыха и активного времяпрепровождения. Квартира ждет своих новых владельцев, готовых наполнить ее уютом и теплом домашнего очага. Этот вариант жилья отлично подойдет тем, кто ценит комфорт, функциональность и уют своего жилища. Приглашаем вас ознакомиться с предложением лично и оценить все преимущества . записывайтесь на просмотр

1 с 10.12.2024, обновлен 19.08.2025

Продавец: Городская риэлторская компания

Телефон: 8 (924) 546-09-90

Характеристики
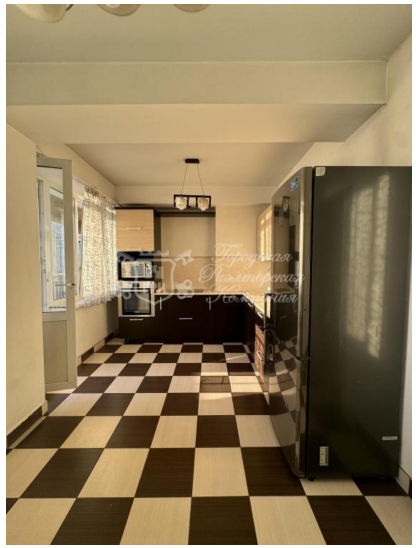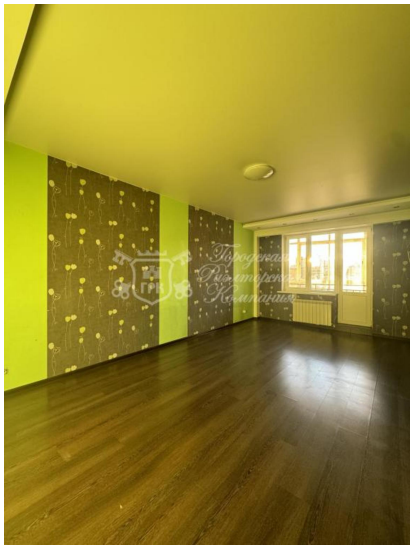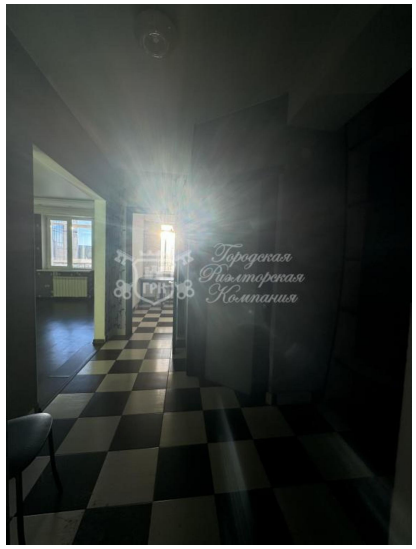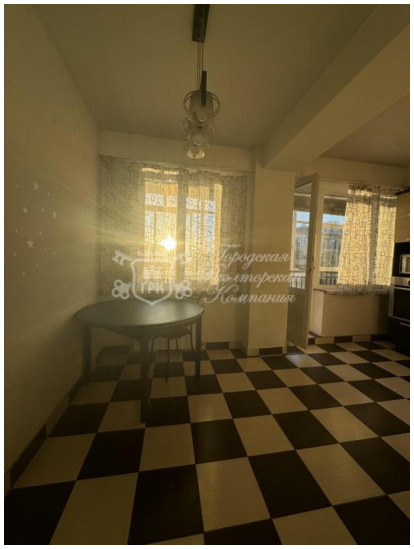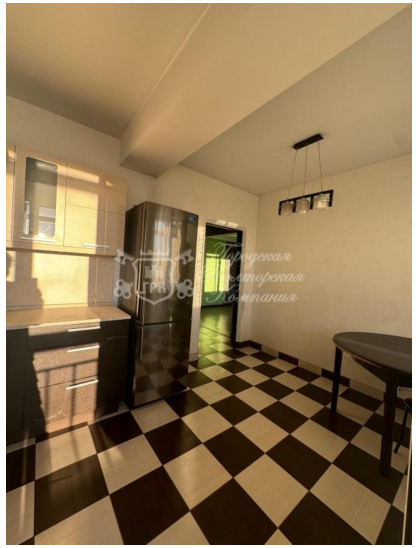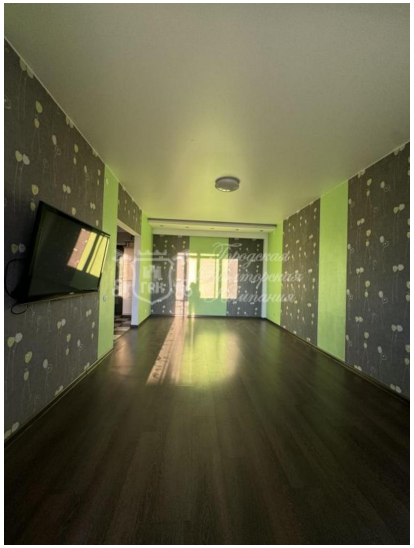
Количество комнат	3	Тип дома	кирпичный
Этаж	4	Этажей всего	9
Наличие телефона	да	Наличие балкона	да
Санузел	раздельный с/у	Площадь жилая	41.20 кв. м
Площадь кухни	12.80 кв. м