Купить квартиру за 4 400 000 рублей на Нукутская, 14

Иркутская область, Городской округ Иркутск, Иркутск, Нукутская, 14

4 400 000 Р
56 410Р за м^2

78.00 м^2
Общая

Представляем Вашему вниманию прекрасный вариант загородной жизни с городской доступностью! Продается полностью благоустроенная 3-комнатная квартира в 2-х квартирном доме, общей площадью 78 м на земельном участке 8,3 сотки в черте города! Преимущества квартиры: Просторная и функциональная планировка: 4 комнаты, идеально подходящие для комфортного проживания семьи: просторная кухня-гостиная, большая гостиная, 2 отдельные спальни и кабинет. Современные коммуникации: Центральное водоснабжение (ключевое преимущество!), новая электрика (15 кВт - 380 В), комбинированное отопление (печь и бойлер), септик 4 куба. Высокий уровень комфорта: Потолки 3 метра, пластиковые окна, вместительное подполье с бетонной опалубкой. Мебель и техника остаются новым владельцам по договоренности. Преимущества участка: Ухоженный и функциональный: Ровный участок 8,3 сотки, огорожен забором, асфальтированный подъезд. Дополнительные постройки: Баня, теплица, летняя кухня все для комфортного отдыха и садоводства. Фруктово-ягодные культуры: На участке растут различные плодовые деревья и кустарники. Два выхода: Удобный доступ с двух улиц (Нукутская и 1-я Кировская). Удобное расположение: Развитая инфраструктура: Школа, детский сад, магазины в шаговой доступности. Отличная транспортная доступность: Остановка рядом быстрый ...

0 с 17.12.2024, обновлен 26.08.2025

Продавец: Алексей
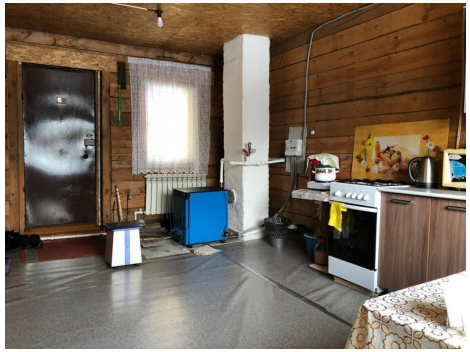
Телефон: 8 (964) 650-30-55