Сдать квартиру за 45 000 рублей на Юрия Левитанского, 8

Иркутская область, Городской округ Иркутск, Иркутск, Юрия Левитанского, 8

45 000 Р в месяц

47.50 м^2	37.50 м^2	10.00 м^2	13 из 16
Общая	Жилая	Кухня	Этаж

Уважаемые арендаторы! Предлагаем вашему вниманию видовую евро 2-к квартиру, общей площадью 47,5 м2. Квартира располагается на 13 этаже 16 этажного дома в ЖК Сибиряков . В квартире выполнен дизайнерский ремонт с использованием качественных, экологически чистых материалов. Стены обои, пол ламинат, ванная комната кафельная плитка. В квартире имеется всё необходимое для комфортного проживания. Современная встроенная техника, холодильник, стиральная машина, спальное место. С балкона открывается прекрасный вид на Ангару! Автопарковка во дворе дома закрытая, въезд через шлагбаум, велопарковка только для резидентов ЖК. Просторный двор с озеленением, детская и спортивная площадки для прогулок и отдыха. Развитая инфраструктура: в шаговой доступности сетевые продуктовые магазины, аптеки, кафе и рестораны, парикмахерские. Арендная плата: 45 000 р. + коммунальные платежи, депозит: 45 000, комиссия агентства 50%. Звоните! Договоримся о просмотре, в удобное для Вас время! С уважением ваш агент Хоботова Екатерина!

9 с 17.12.2024, обновлен 26.08.2025

Продавец: CENTURY 21 Недвижимость мира

Телефон: 8 (950) 115-61-98

Характеристики

Количество комнат	2	Тип дома	монолитный
Этаж	13	Этажей всего	16
Наличие телефона	да	Наличие балкона	да
Санузел	совмещенный с/у	Площадь жилая	37.50 кв. м
Площадь кухни	10.00 кв. м		

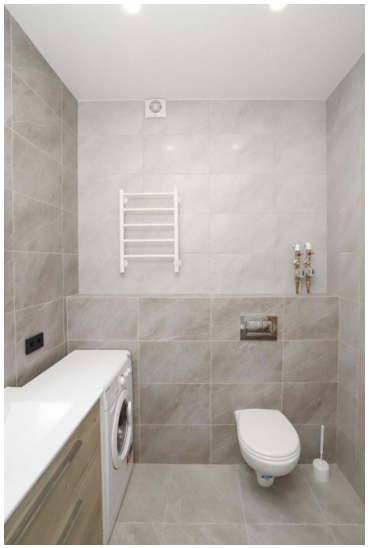

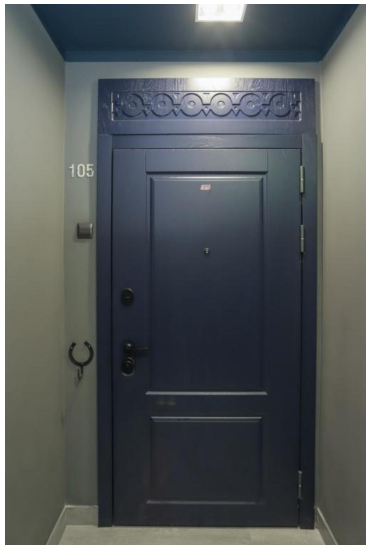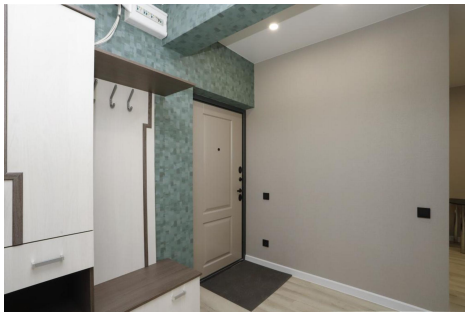
105