Сдать квартиру за 27 000 рублей на Юбилейный мкр, 68

Иркутская область, Городской округ Иркутск, Иркутск, Юбилейный мкр, 68

27 000 Р в месяц

30.00 м^2	18.00 м^2	6.00 м^2	1 из 5
Общая	Жилая	Кухня	Этаж

Сдаётся 1-комнатная квартира в микрорайоне Юбилейный, дом 68. Это по-настоящему СТОЯЩИЙ вариант: * Стильный качественный ремонт, подробно на фото. * Достойная мебель и техника высокого уровня. * Удобный зеркальный встроенный шкаф в прихожей. * 2 спальных места. * В 2 минутах конечная остановка. * Двор с местами для парковки. Условия: дополнительно оплачиваются свет и вода по счётчикам. Залог: при заселении передаётся залог в размере платы за 1 месяц. Ищем: надёжных русских людей, без вредных привычек, на длительный срок. Смело звоните, с удовольствием расскажем все подробности, просмотр возможен с 29 декабря.

14 с 31.12.2024, обновлен 26.08.2025

Продавец: Поместье

Телефон: 8-(950)-111-03-29

Характеристики
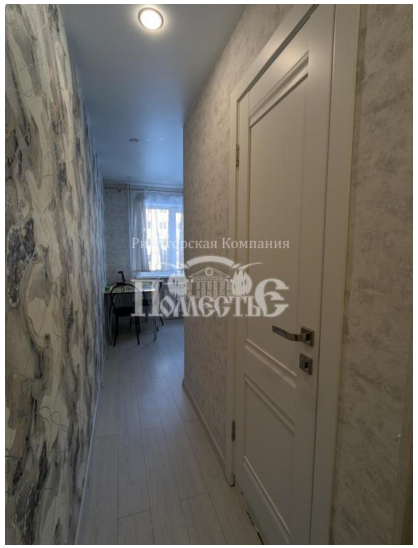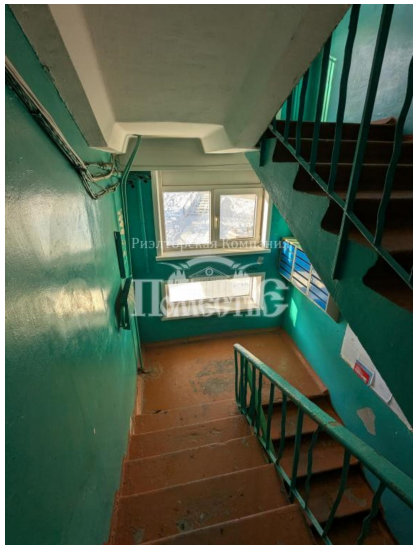
Количество комнат	1	Тип дома	панельный
Этаж	1	Этажей всего	5
Наличие телефона	да	Наличие балкона	да
Санузел	совмещенный с/у	Площадь жилая	18.00 кв. м
Площадь кухни	6.00 кв. м