Сдать квартиру за 10 000 рублей на Жуковского, 21

Иркутская область, Городской округ Иркутск, Иркутск, Жуковского, 21

10 000 Р в месяц

36.00 $м^2$	6.00 $м^2$	3 из 6
Общая	Кухня	Этаж

Вашему вниманию на срочной сдаче 1 комнатная квартира со всеми удобствами, есть вся техника и мебель, соседи не шумят, есть микроволновая печь, стиральная машина автомат, телевизор, мягкая кровать, посуда, места хранения, вайфай. счетчики оплачиваются отдельно! в конце каждого месяца. Для заселения рассмотрю порядочных и платёжеспособных граждан. Для связи со мной звоните по номеру или пишите в Вотсап:89630558766

87 с 05.03.2025, обновлен 27.08.2025

Продавец: Лайк Дом

Телефон: +79623889567

Характеристики
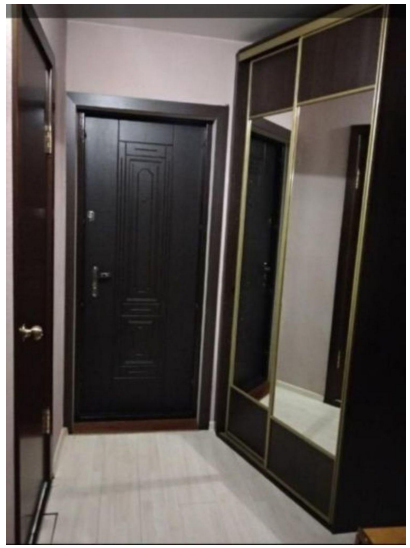
Количество комнат	1	Тип дома	монолитный
Этаж	3	Этажей всего	6
Наличие телефона	нет	Наличие балкона	да
Площадь кухни	6.00 кв. м