Купить квартиру за 5 100 000 рублей на ул Баумана, 264

Иркутская область, Городской округ Иркутск, Иркутск, ул Баумана, 264

5 100 000 Р
87 931Р за м^2

58.00 м^2	42.00 м^2	7.00 м^2	3 из 5
Общая	Жилая	Кухня	Этаж

Продается 3-комнатная квартира Ангарской серии на Баумана. Квартира комфортной планировки, подходит для большой семьи с детьми: общая площадь 58.6м2; комнаты раздельные; санузел раздельный; кухня 7м2; комнаты на две стороны, теплая, светлая; удобный 3-й этаж; хорошие, спокойные соседи; свежий ремонт в подъезде. Хорошее расположение дома: рядом остановка общественного транспорта, магазины, супермаркеты, детские площадки, зоны отдыха. Рядом две школы, несколько новых детских садов. Рассматриваем все виды расчета. Арт. 54511298

0 с 08.04.2025, обновлен 08.04.2025

Продавец: Собственник

Телефон: +79149512131

Характеристики

Количество комнат	3	Тип дома	панельный
Этаж	3	Этажей всего	5
Площадь жилая	42.00 кв. м	Площадь комнат	16.00 кв. м
Площадь кухни	7.00 кв. м		

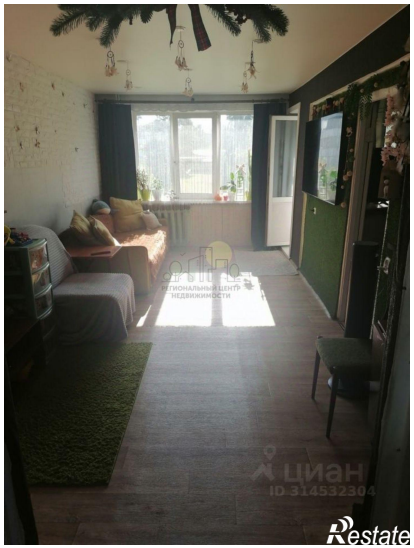

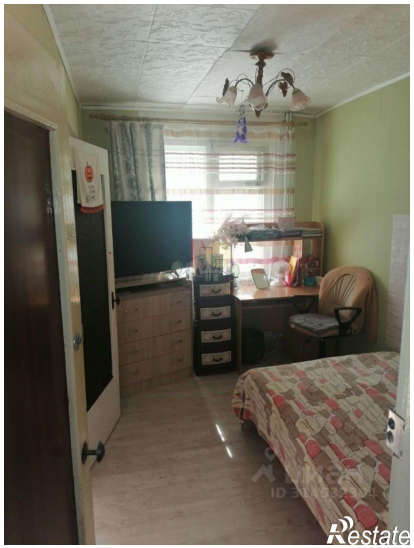
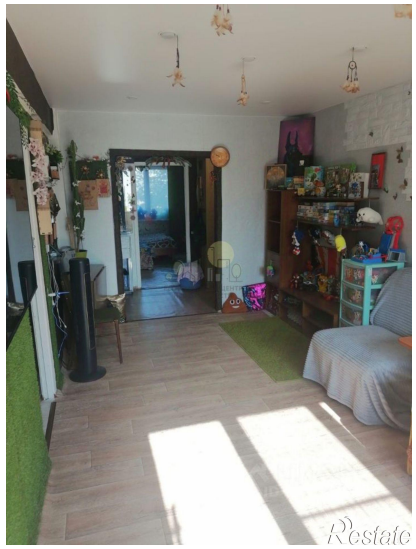
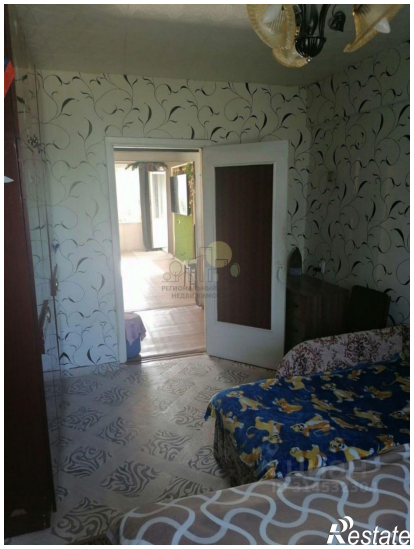
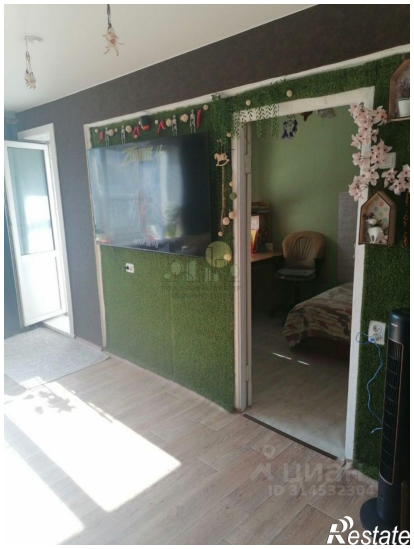

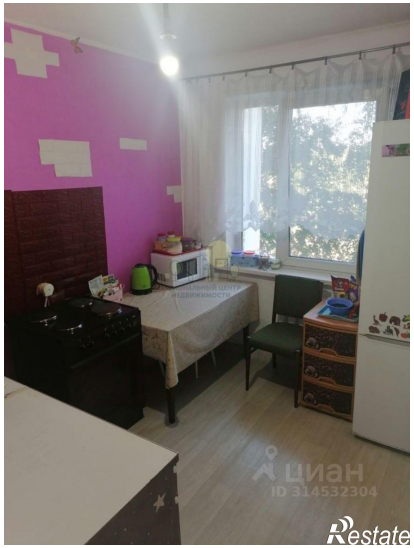

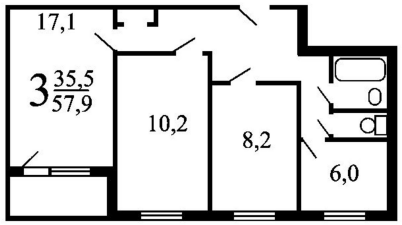

ЦИАН
Restate