Купить квартиру за 3 300 000 рублей на ул Трудовая, 109а

Иркутская область, Городской округ Иркутск, Иркутск, ул Трудовая, 109а

3 300 000 Р
113 793Р за м^2

29.00 м^2	4.00 м^2	2 из 2
Общая	Кухня	Этаж

Продается однокомнатная квартира в деревянном доме! Эта квартира расположена в отличном районе, в доме с приятной атмосферой, на втором этаже. Особенности квартиры: Светлый и уютный интерьер создает атмосферу тепла и комфорта. Остается мебель.Бойлер для горячей воды обеспечивает комфорт и удобство в использовании в любое время года.Один собственник— это гарантирует спокойствие и отсутствие ненужных проблем. Все документы подготовлены к сделке, что исключает дополнительные затраты времени и сил. Звоните, и мы с радостью ответим на все ваши вопросы и организуем просмотр квартиры.

0 с 10.04.2025, обновлен 10.04.2025

Продавец: Сергей

Телефон: +79641204744

Характеристики
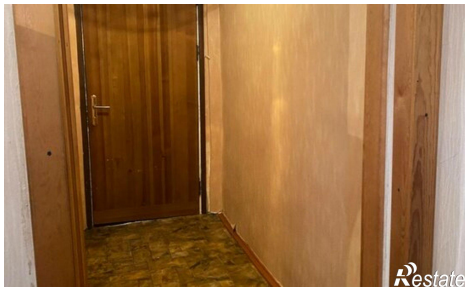
Количество комнат	1	Этаж	2
Этажей всего	2	Площадь кухни	4.00 кв. м