Купить квартиру за 5 600 000 рублей на Коммунистическая улица, 78

Иркутская область, Иркутск, Коммунистическая улица, 78

5 600 000 Р
124 444Р за м^2

45.00 м^2	29.00 м^2	6.00 м^2	5 из 5
Общая	Жилая	Кухня	Этаж

Продам уютная двухкомнатную квартиру в центре Иркутска по адресу: Коммунистическая улица, 78. Общая площадь — 46 кв. м, из них жилая — 29 кв. м, кухня — 6 кв. м. Квартира расположена на 5 этаже 5-этажного панельного дома 1965 года постройки. В квартире сделан косметический ремонт, что позволяет новому владельцу обустроить пространство по своему вкусу. Планировка включает две светлые комнаты и совмещенный санузел. Высота потолков — 2,54 метра, что создает ощущение простора. Из окон открывается вид на улицу, а балкон станет отличным местом для отдыха. Дом находится в хорошем состоянии, с ухоженной территорией и наземной парковкой, поэтому можно не беспокоиться о месте для автомобиля. Инфраструктура района отлично развита: рядом расположены школы, детские сады, клиники и магазины. Все необходимые учреждения находятся в шаговой доступности. Продажа осуществляется по договору купли-продажи. Квартира без обременений, подходит под ипотеку. Все документы готовы к сделке, поэтому процесс оформления будет быстрым и удобным. Записывайтесь на просмотр, чтобы оценить все преимущества этой квартиры. Мы будем рады ответить на ваши вопросы и помочь с оформлением сделки. Приезжайте и убедитесь сами — это отличное место для жизни в Иркутске!

0 с 10.04.2025, обновлен 10.04.2025

Продавец: Собственник

Телефон: +79148711622

Характеристики
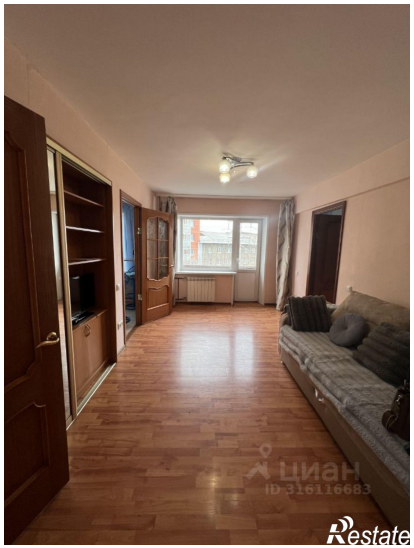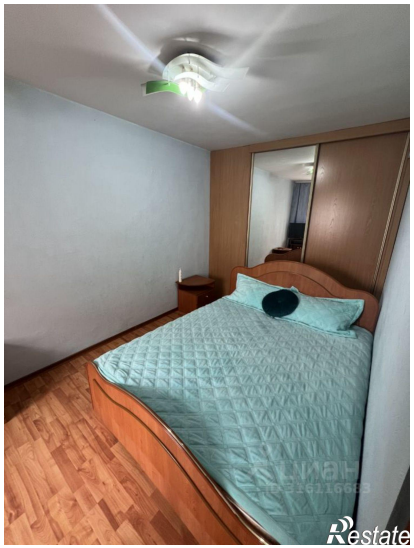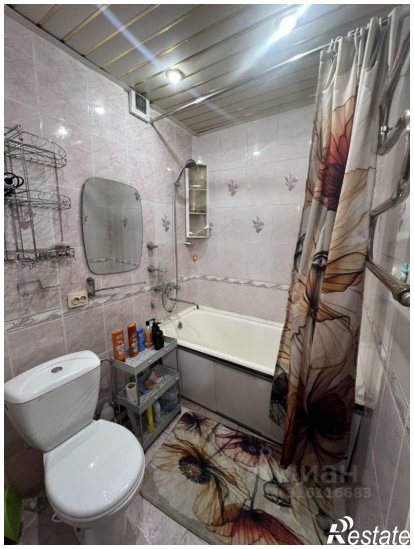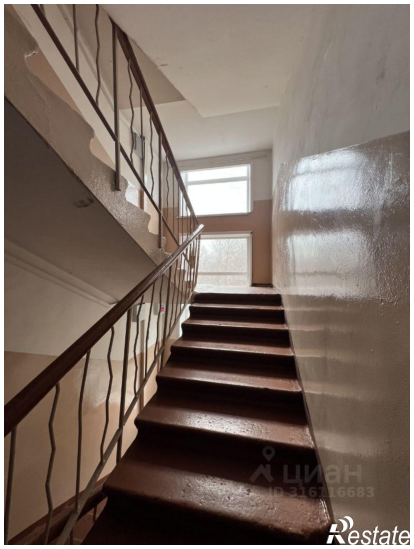
Количество комнат	2	Тип дома	панельный
Этаж	5	Этажей всего	5
Площадь жилая	29.00 кв. м	Площадь кухни	6.00 кв. м