Купить квартиру за 6 000 000 рублей на микрорайон Юбилейный, 92

Иркутская область, Городской округ Иркутск, Иркутск, микрорайон Юбилейный, 92

6 000 000 Р
127 660Р за м^2

47.00 м^2	6.00 м^2	3 из 5
Общая	Кухня	Этаж

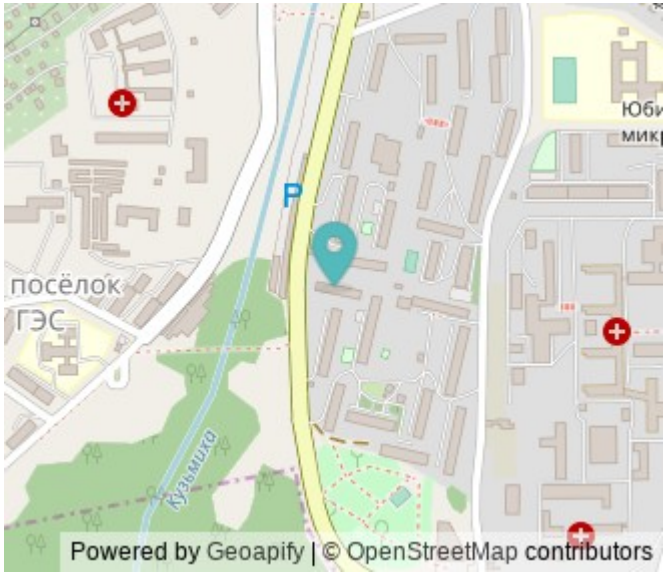

Продаю 2-х комнатную квартиру раздельной планировки в Свердловском районе, мр-н Юбилейный, д. 92, на 3 этаже 5-этажного панельного дома, 47,4 кв.м.,+ балкон. Хорошая раздельная планировка, комнаты на разные стороны, между комнатами имеется гардеробная комната (двери купе зеркальные), новые межкомнатные двери, натяжной потолок, современные светильники, пол ламинат, санузел раздельный (плитка, керамогранит, бойлер, инсталляция, современная душевая кабина, стиральная машина-автомат), хорошего качества новая входная дверь. В квартире свежий дизайнерский ремонт, полностью заменена вся электрика, сантехника, новые радиаторы отопления. Вложений не требуется, заезжай и живи. Остается в квартире почти всё, стенка-горка, диван, белоснежная кухня со встроенной техникой(варочная панель, духовой шкаф, микроволновая печь, посудомоечная машина), спальный гарнитур, детская кровать с удобной лестницей-шкафчиками (всё остальное обсуждается при покупке). Чистый, ухоженный подъезд, доброжелательные соседи. На придомовой территории установлены скамейки для отдыха, детская площадка. Достаточно места для парковки. Хорошо развитая инфраструктура, удобное расположение дома, в шаговой доступности остановка общественного транспорта, Областная клиническая больница, школа №18, детский сад №179, супермаркет ...

0 с 11.04.2025, обновлен 11.04.2025

Продавец: Клавдия

Телефон: +79140017201

Характеристики
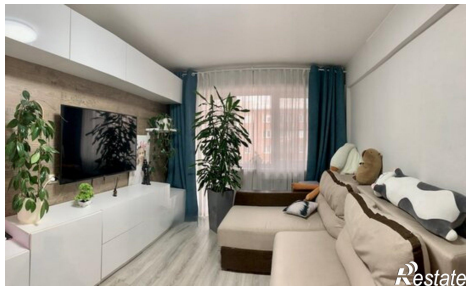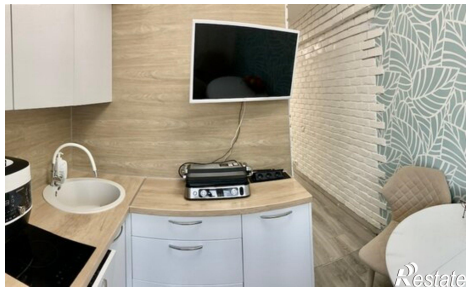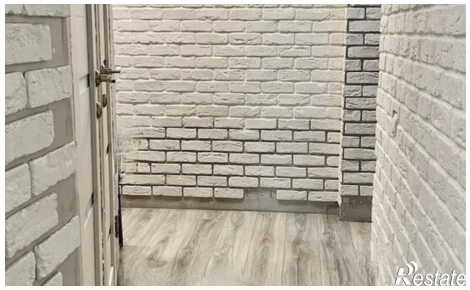
Количество комнат	2	Этаж	3
Этажей всего	5	Площадь кухни	6.00 кв. м