Купить квартиру за 12 600 000 рублей на ул Байкальская, 124/1

Иркутская область, Городской округ Иркутск, Иркутск, ул Байкальская, 124/1

12 600 000 Р
135 484Р за м^2

93.00 м^2	68.00 м^2	20.00 м^2	4 из 10
Общая	Жилая	Кухня	Этаж

Продается отличная квартира с евроремонтом в кирпичном доме в удобном расположении города Иркутск. Удобное расположение Квартира находится практически в центре города с удобной логистической развязкой и развитой инфраструктурой. Просторная, уютная и ухоженная 3-комнатная квартира, расположенная по адресу: г. Иркутск, ул. Байкальская, 124/1. Общая площадь квартиры составляет 88 м, плюс застекленный балкон площадью 5,3 м. Большая кухня гостиная более 20 м, спальня 20м/ 14м, большая ванная комната, санузел. Состояние квартиры: Заезжай и живи! В квартире остается вся мебель и кухня со встроенной техникой. Комфортный 4 этаж с лифтом, чистый и ухоженный подъезд. Дом кирпичный 2011 года постройки. В шаговой доступности остановка, школа, детский сад, поликлиника, больница, Иркутский Диагностический Центр, к/т Баргузин, Баня, Спорт. клубы, Тц Оранж, магазины и Волжский рынок. Для отдыха прогулок рядом прекрасные парки с фонтанами и аллея с декоративными фонарями, ведущая на берег Ангары. Один собственник, квартира без обременений, в собственности более 5 лет. Компания Century 21 гарантирует чистоту и качество сделки! Поможем с оформлением ипотеки по сниженной процентной ставки. Являемся партнёрами всех ведущих банков региона! Звоните, чтобы пробрести свою квартиру.

0 с 11.04.2025, обновлен 11.04.2025

Продавец: Собственник

Телефон: +79842704977

Характеристики

Количество комнат	3	Тип дома	кирпичный
Этаж	4	Этажей всего	10
Площадь жилая	68.00 кв. м	Площадь комнат	20.00 кв. м
Площадь кухни	20.00 кв. м		
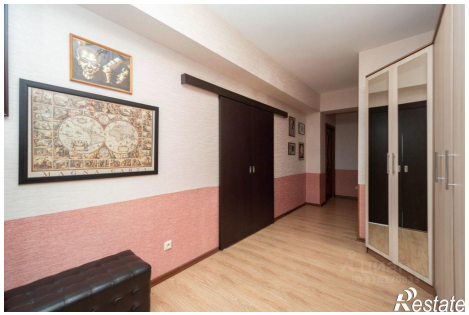
https://irkutsk.restate.ru/obj/prodazha-tryohkomnatnoy-kvartiri-ul-baykalskaya-124-1-18231651754/